हरिभूमि

गुना-राजगढ़-अशोकनगर भूमि फ्रंट पेज

भोपाल, सोमवार 29 जून 2026

06 चांचौड़ा में पल्स पोलियो अभियान का आगाज...

07 जिला अस्पताल में डॉक्टरों की कमी का संकट 23 में से मात्र 2 मेडीकल ...

भीषण सड़क हादसा, कुंभराज-खटकिया रोड पर पेड़ से टकराई अनियंत्रित कार

टेंट व्यवसायी सहित दो की मौत

चार घायल, एक भोपाल रेफर

हरिभूमि न्यूज ▶▶ गुना

जिले के कुंभराज थाना क्षेत्र के अंतर्गत आने वाले खटकिया रोड पर शनिवार और रविवार की दरमियानी रात एक दर्दनाक सड़क हादसा सामने आया है। टेंट कार्य के सिलसिले में कुंभराज आए कुछ लोग जब देर रात वापस लौट रहे थे, तभी उनकी तेज रफ्तार कार अचानक अनियंत्रित होकर सडक़ किनारे एक पेड़ से जा टकराई। टक्कर इतनी भीषण थी कि कार के परखच्चे उड़ गए और उसमें सवार दो युवकों की मौके पर ही मौत हो गई, जबकि चार अन्य लोग गंभीर रूप से घायल हो गए। घायलों में से एक की नाजुक हालत को देखते हुए प्राथमिक उपचार के बाद तत्काल भोपाल रेफर किया गया है। पुलिस ने मर्ग कायम कर शवों का पोस्टमार्टम कराने के बाद उन्हें परिजनों के सुपुर्द कर दिया है और मामले की विस्तृत जांच शुरू कर दी है।

काम निपटाकर लौटते समय काल बनी तेज रफ्तार

प्राप्त जानकारी के मुताबिक, हादसे का शिकार हुए सभी लोग टेंट व्यवसाय से जुड़े हुए थे। शनिवार को कुंभराज में टेंट लगाने और उससे संबंधित कार्य के सिलसिले में टेंट संचालक अपने मजदूरों (लेबर) के साथ यहां आए थे। देर रात काम खत्म करने के बाद सभी लोग कार में सवार होकर वापस अपने गंतव्य की ओर निकले थे। जैसे ही उनकी कार कुंभराज-खटकिया मार्ग पर आगे बढ़ी, तभी अचानक वाहन चालक नियंत्रण खो बैठा और तेज रफ्तार कार सीधे पेड़ में जा घुसी। देर रात सुनसान राह पर हुए इस भीषण हादसे की आवाज सुनकर आसपास के ग्रामीण और राहगीर तुरंत मौके पर पहुंचे। उन्होंने बिना वक्त गंवाए स्थानीय पुलिस को सूचित किया और मलबे में फंसे घायलों को बाहर निकालकर नजदीकी अस्पताल भिजवाया।

बीजनीपुरा के दो युवकों की मौत, घायलों का उपचार जारी

अस्पताल पहुंचने पर डॉक्टरों ने परीक्षण के बाद ग्राम बीजनीपुरा निवासी 20 वर्षीय कपिल मोंगिया और 37 वर्षीय बलराम मोंगिया को मृत घोषित कर दिया। इस हादसे में कार सवार विशाल, कन्हैयालाल, मंगलेश और अमित अग्रवाल गंभीर रूप से घायल हुए हैं। डॉक्टरों के अनुसार, घायल अमित अग्रवाल की स्थिति बेहद चिंताजनक बनी हुई थी, जिसके चलते उन्हें गहन चिकित्सा के लिए भोपाल के उच्च स्तरीय अस्पताल रेफर किया गया है, जहां उनका इलाज जारी है। वहीं अन्य तीन घायलों का स्थानीय अस्पताल में उपचार किया जा रहा है। कुंभराज थाना पुलिस ने दोनों मृतकों के शवों का रविवार सुबह सामुदायिक स्वास्थ्य केंद्र में पोस्टमार्टम करवाया और अंतिम संस्कार के लिए शव शोक संतप्त परिजनों को सौंप दिए हैं। पुलिस अब दुर्घटना के सही कारणों का पता लगाने में जुटी है।

पीएम आवास कॉलोनी में चोरों का तांडव 1 ही रात में 5 बाइकों के ताले तोड़े, 3 पार

सुरक्षा के लिए लोहे की सांकलों से बांधी थीं बाइकें, कटर से काट ले गए

हरिभूमि न्यूज ▶▶ गुना

शहर के केंट थाना क्षेत्र के अंतर्गत आने वाली प्रधानमंत्री आवास कॉलोनी इन दिनों चोरों और असामाजिक तत्वों का गढ़ बनती जा रही है। कॉलोनी में सुरक्षा व्यवस्था भगवान भरोसे है, जिसका फायदा उठाकर बीती रात शातिर चोरों ने जमकर तांडव मचाया। चोरों ने एक ही रात में योजनाबद्ध तरीके से तालों एवं जंजीरों में जकड़ी पांच अलग-अलग मोटरसाइकिलों के ताले चटका दिए, जिनमें से तीन कीमती बाइकें चोरी कर रफूचक्कर हो गए। वहीं, एक बाइक कॉलोनी के ही पास बायपास मार्ग पर लावारिस और क्षतिग्रस्त हालत में पड़ी मिली। इस सनसनीखेज वारदात के बाद से पूरी कॉलोनी के रहवासियों में भारी आक्रोश और डर का माहौल है। स्थानीय लोगों का कहना है कि क्षेत्र में कानून व्यवस्था पूरी तरह ध्वस्त हो चुकी है और आलम यह है कि यहां हर पंद्रह दिन या महीने भर में चोरी और डकैती जैसी संगीन वारदातें आम बात हो चुकी हैं।

हाथ साफ कर भागे चोर, पीड़ितों ने केंट थाने में दी गुहार

प्राप्त जानकारी के अनुसार, बीती रात अज्ञात चोरों ने पूरी मुस्तैदी के साथ कॉलोनी की रेकी की और सूने पड़े स्थानों पर खड़ी गाड़ियों को अपना निशाना बनाया। सुबह जब वाहन मालिकों की आंख खुली, तो उनके होश उड़ गए। चोरों ने जिन लोगों के वाहनों को निशाना बनाया। जिसमें दीपक धाकड़ के यहां चोर इनके घर के बाहर खड़ी टीवीएस बाइक क्रमांक एमपी 33-1511 चोरी कर ले गए। वहीं संतोष ओझा के निवास के पास से भी एक अन्य टीवीएस बाइक क्रमांक एमपी 08-2133 पर हाथ साफ कर दिया। इसी तरह नंद किशोर शर्मा की एमपी 33-5995 का भी ताला तोड़ा और ले जाने का प्रयास किया, लेकिन किन्हीं कारणों से वे इसे दूर नहीं ले जा सके और यह गाड़ी बायपास मार्ग पर बेहद क्षतिग्रस्त व लावारिस हालत में पड़ी हुई पाई गई। इसके अलावा दो अन्य बाइकों के भी ताले टूटे मिले, जिनमें चोर सफल नहीं हो पाए। सभी पीड़ितों ने एकजुट होकर केंट थाने में लिखित आवेदन देकर अज्ञात चोरों के खिलाफ सख्त कार्रवाई की मांग की है। इस बड़ी वारदात के बाद प्रधानमंत्री आवास कॉलोनी की गंभीर प्रशासनिक अव्यवस्थाएं एक बार फिर उजागर हो गई हैं। रहवासियों का सीधा आरोप है कि वर्षों बीत जाने के बाद भी इस कॉलोनी के मुख्य मार्ग पर स्ट्रीट लाइटों की कोई व्यवस्था नहीं की गई है, जिससे शाम ढलते ही पूरा इलाका गहरे अंधेरे के साम्राज्य में डूब जाता है। देर रात निजी फैक्ट्रियों, दुकानों और दफ्तरों से ड्यूटी कर लौटने वाले महिला-पुरुषों को हमेशा अपनी जान और माल का जोखिम उठाकर इस डरावने रास्ते से गुजरना पड़ता है। इसके अलावा, कॉलोनी के खुले क्षेत्रों में लगातार बढ़ रहे अवैध कब्जे और शाम होते ही जुटने वाले जुआरियों, स्मैकियों और असामाजिक तत्वों के जमावड़े ने स्थानीय नागरिकों का जीना मुहाल कर दिया है।

मुनिपुंगव सुधासागर जी के दर्शन करने पहुंचे केंद्रीय मंत्री सिंधिया, मुनिश्री ने दोनों हाथों से दिया आशीर्वाद

मुनिसुव्रतनाथ जिनालय में सर्वसमाज के सामूहिक पाद प्रक्षालन में उमड़ा जनसैलाब

हरिभूमि न्यूज ▶▶ गुना

जिला मुख्यालय पर पंचमुखी पंचकल्याणक महोत्सव के उपरांत शहर के जिन मंदिरों की वंदना कर रहे मुनिपुंगव सुधासागर जी महाराज के सानिध्य में रविवार को स्थानीय सुभाष कॉलोनी स्थित मुनिसुव्रतनाथ जिनालय में अभूतपूर्व दृश्य देखने को मिला, जहां सर्वसमाज द्वारा आयोजित सामूहिक पाद प्रक्षालन कार्यक्रम में श्रद्धालुओं का भारी जनसैलाब उमड़ पड़ा। इस भक्तिमय और ऐतिहासिक अवसर पर अपने चार दिवसीय गुना दौरे पर आए केंद्रीय मंत्री एवं क्षेत्रीय सांसद ज्योतिरादित्य सिंधिया भी विशेष रूप से मुनिश्री के दर्शनार्थ जिनालय पहुंचे। केंद्रीय मंत्री सिंधिया ने मुनिश्री के चरणों में नमन कर देश और क्षेत्र की सुख-समृद्धि का आशीर्वाद मांगा, जिस पर मुनिश्री ने अत्यंत वात्सल्य भाव से अपने दोनों हाथ

उठाकर उन्हें आशीर्वाद प्रदान किया। इससे पूर्व, मुनि संघ ने रविवार अलसुबह 5 बजे स्थानीय चौधरी मोहल्ला स्थित श्री पार्श्वनाथ दिगंबर जैन मंदिर से भव्य मंगल विहार किया। मुनिश्री के जयकारों और अकीदतमंदों की भारी मौजूदगी के बीच मुनि संघ विभिन्न मार्गों से पदविहार करते हुए सुभाष कॉलोनी स्थित मुनिसुव्रतनाथ जिनालय पहुंचा।

धर्मसभा में बही ज्ञान की गंगा, हनुमान कॉलोनी में हुई आहारचर्या

इसके पश्चात, जिनालय के समीप स्थित राजश्री भोजनालय के पार्किंग ग्राउंड में एक विशाल धर्मसभा का आयोजन किया गया। धर्मसभा को संबोधित करते हुए मुनिश्री सुधासागर जी महाराज ने अपनी ओजस्वी वाणी से ज्ञान और धर्म प्रभावना की अमृत वर्षा की। दोपहर की बेला में मुनि संघ की परम पवित्र आहारचर्या प्रारंभ हुई। मुनिश्री की आहारचर्या हनुमान कॉलोनी स्थित श्रावक तरुण जैन के निवास पर पूर्ण आनंद और नवधा भक्ति के साथ संपन्न हुई। इस दौरान मुनिश्री के प्रति अगाध श्रद्धा व्यक्त करते हुए जैन समाज के साथ-साथ अन्य समाजों और भाजपा नेता गोविंद राठी ने भी सपरिवार मुनिश्री के पावन चरणों को पखारकर पाद प्रक्षालन का पुण्य लाभ अर्जित किया।

रोटरी क्लब गुना रॉयल का दायित्व हस्तांतरण समारोह संपन्न

अजिताभ श्रीवास्तव बने नए अध्यक्ष, उत्कर्ष सराफ सचिव

गुना। रोटरी क्लब गुना रॉयल द्वारा आयोजित फैमिली फेलोशिप एवं दायित्व हस्तांतरण समारोह स्थानीय स्तर पर हर्षोल्लास एवं गरिमामय वातावरण में संपन्न हुआ। इस विशेष कार्यक्रम में क्लब की नई कार्यकारिणी ने औपचारिक रूप से अपना कार्यभार संभाला, साथ ही आगामी वर्षों के लिए भी नेतृत्व की घोषणा की गई।

समारोह के मुख्य चरण में निवर्तमान अध्यक्ष सौरभ जैन ने नवीन अध्यक्ष अजिताभ श्रीवास्तव को रोटरी कॉलर पहनाकर अध्यक्ष पद का दायित्व सौंपा। इसी प्रकार, निवर्तमान सचिव जितेन्द्र वर्मा ने नवीन सचिव उत्कर्ष सराफ को कॉलर पहनाकर सचिव पद का कार्यभार सौंपा। रोटरी नियमों के तहत क्लब की आगामी निर्वाचन

प्रक्रिया भी निर्विरोध संपन्न हुई, जिसमें वर्ष 2027-28 के लिए संकल्प जैन और वर्ष 2028-29 के लिए सुयश देव को सर्वसम्मति से आगामी अध्यक्ष चुना गया। इस अवसर पर उप प्रांतपाल रोटे अंकुर दुसाज ने नवीन अध्यक्ष एवं सचिव को रोटरी पिन लगाकर विधिवत पदभार ग्रहण कराया और उज्ज्वल कार्यकाल के लिए शुभकामनाएं दीं।

सांई दृष्टि स्कूल के नए सत्र का 1 जुलाई से होगा शुभारंभ: कार्यक्रम के दौरान निवर्तमान अध्यक्ष सौरभ जैन ने अपने कार्यकाल वर्ष 2025-26 की उपलब्धियों और क्लब द्वारा किए गए सामाजिक व सेवा कार्यों का विस्तृत विवरण प्रस्तुत किया। उन्होंने अत्यंत हर्ष के साथ बताया कि क्लब द्वारा संचालित सांई दृष्टि स्कूल के 10 बच्चों ने इस वर्ष सफलतापूर्वक परीक्षा उत्तीर्ण की है, जो पूरे क्लब परिवार के लिए एक बड़ी उपलब्धि और गर्व का विषय है। पदभार ग्रहण करने के बाद अपने प्रथम संबोधन में नवीन अध्यक्ष रोटे अजिताभ श्रीवास्तव ने क्लब के सेवा संकल्प को दोहराया। उन्होंने घोषणा की कि 1 जुलाई 2026 से साई दृष्टि स्कूल के नए शैक्षणिक सत्र का शुभारंभ पूरी भव्यता के साथ किया जाएगा। इसके साथ ही आगामी वर्ष में क्लब सेवा, शिक्षा, स्वास्थ्य, पर्यावरण और सामाजिक सरोकारों के क्षेत्र में एक नई ऊर्जा और दृष्टिकोण के साथ निरंतर जनहित के कार्य करता रहेगा। कार्यक्रम में पंकज जैन, संदीप जैन, डॉ. विम जैन, अवधेश रघुवंशी, अंकुर श्रीवास्तव, महावीर जैन, महेन्द्र सिंह संधू, प्रशांत व्यास सहित क्लब के अनेक वरिष्ठ सदस्य नागरिक,परिवार जन उपस्थित रहे।

भारत स्वाभिमान न्यास की वृहद जिला और नगर कार्यकारिणी की प्रथम बैठक संपन्न

गुना। भारत स्वाभिमान न्यास जिला गुना की वृहद कार्यकारिणी की प्रथम बैठक रविवार को राज्य कार्यकारिणी सदस्य एवं जिला प्रभारी डॉ. एम.के. विश्वास की अध्यक्षता में गरिमामय वातावरण में संपन्न हुई। गुना नगर व तहसील कार्यकारिणी के आह्वान पर आयोजित इस बैठक का शुभारंभ योग ऋषि स्वामी रामदेव जी एवं आचार्य बालकृष्ण जी की सूक्ष्म उपस्थिति में त्रिवार ओम ध्वनि एवं गायत्री मंत्र के साथ हुआ, जिसका संचालन नगर तहसील प्रभारी धनीराम ग्वाल ने किया। बैठक में जिला कार्यकारिणी पदाधिकारियों एवं सदस्यों का परिचय कराकर उन्हें पद के अनुरूप निष्ठा, अनुशासन, पारदर्शिता और निस्वार्थ भाव से सेवा करने की शपथ दिलाई गई। इस दौरान सर्वसम्मति से तीन प्रमुख प्रस्ताव पारित किए गए, जिसके तहत संगठन की मासिक बैठक प्रत्येक माह के अंतिम रविवार को तय की गई है। वहीं, जिले में घर-घर योग पहुंचाने और संगठन की मजबूती के लिए संपूर्ण क्षेत्र को चार भागों में विभाजित कर जिला व तहसील कार्यकारिणी सदस्यों को टोलियों के रूप में योग कक्षाओं के निरीक्षण, सहयोग और प्रचार-प्रसार की जिम्मेदारी सौंपी गई। तीसरे बिंदु के अनुसार, नगर में संचालित निशुल्क योग कक्षाओं के शिक्षकों एवं सह-शिक्षकों के लिए शीघ्र ही एक तीन दिवसीय विशेष प्रशिक्षण शिविर आयोजित किया जाएगा, जिसमें डॉ. एम.के. विश्वास द्वारा विभिन्न बीमारियों के उपचार और योग प्राणायाम की एकरूपता व बारीकियों का प्रशिक्षण दिया जाएगा।

श्रद्धा और उल्लास के साथ मना संत कबीर का 629वां प्रकटोत्सव, निकाली शोभायात्रा

कलश यात्रा और भजनों की गूंज के साथ कबीर बाड़ी आश्रम में हुआ समागम

हरिभूमि न्यूज ▶▶ गुना

शहर में सर्व कोरी समाज द्वारा सद्गुरु संत कबीर दास जी का 629वां प्रकटोत्सव बेहद उमंग, उत्साह और धार्मिक आस्था के साथ मनाया गया। इस विशेष अवसर पर कोरी समाज और संत कबीर के अनुयायियों का सुबह से ही स्थानीय पिपरौदा नई सडक़ स्थित दुर्गा चौक पर जुटना शुरू हो गया था, जहां से एक भव्य एवं आकर्षक शोभायात्रा की शुरुआत की गई।

धर्म ध्वजा और कलश यात्रा रही आकर्षण का केंद्र

बैंड-बाजों की सुमधुर भजनों की धुनों के साथ शुरू हुई इस शोभायात्रा में सबसे आगे घुड़सवार हाथों में धर्म ध्वजा थामे हुए गौरव के साथ चल रहे थे। उनके ठीक पीछे पारंपरिक वेशभूषा में महिलाएं सिर पर मंगल कलश धारण कर कतारबद्ध होकर चल रही थीं। जुलूस में शामिल समाज के पुरुष, महिलाएं और बच्चे कबीर जी के भजनों पर झूमते-गाते और कीर्तन करते हुए आगे बढ़ रहे थे। शोभायात्रा के केंद्र में एक सुसज्जित रथ था, जिसमें संत कबीर दास जी की भव्य प्रतिमा विराजमान थी, जिसके दर्शनों के लिए मार्ग में श्रद्धालुओं की भारी भीड़ उमड़ी।

जगह-जगह हुआ स्वागत

दुर्गा चौक से प्रारंभ होकर यह कबीर चेतना यात्रा नई सडक़ सहित शहर के विभिन्न प्रमुख मार्गों से गुजरी। पूरे रास्ते भर नगरवासियों और श्रद्धालुओं द्वारा जगह-जगह मंच लगाकर पुष्पवर्षा की गई और रथ पर विराजमान संत कबीर की आरती उतारकर जुलूस का आत्मीय स्वागत किया गया। विभिन्न मार्गों का भ्रमण करते हुए यह शोभायात्रा पिपरौदा रोड पर स्थित कबीर बाड़ी आश्रम पहुंची, जहां इसका विधिवत समापन हुआ। जुलूस के समापन के पश्चात कबीर बाड़ी आश्रम समिति एवं सर्व कोरी समाज कल्याण समिति के संयुक्त तत्वावधान में एक गरिमामयी मंचीय कार्यक्रम का आयोजन किया गया।

गुना के लाल अनुभव जैन की बड़ी उपलब्धि, बने इंडस्ट्री मेंबर

हरिभूमि न्यूज ▶▶ गुना

शहर के प्रतिभावान युवा अनुभव जैन ने राष्ट्रीय स्तर पर गुना जिले का गौरव बढ़ाया है। नई दिल्ली स्थित प्रतिष्ठित साउथ एशियन यूनिवर्सिटी ने उन्हें फैकल्टी ऑफ इंटरडिसिप्लिनरी स्टडीज के बोर्ड ऑफ स्टडीज में इंडस्ट्री मेंबर (औद्योगिक सदस्य) के रूप में नामित किया है। विश्वविद्यालय द्वारा जारी आधिकारिक अधिसूचना के अनुसार, इस बोर्ड में उनका कार्यकाल दो वर्ष की अवधि के लिए होगा। उल्लेखनीय है कि साउथ एशियन यूनिवर्सिटी सार्क देशों की सरकारों द्वारा स्थापित एक अग्रणी अंतरराष्ट्रीय विश्वविद्यालय है। इस उच्च स्तरीय बोर्ड का मुख्य दायित्व संकाय के अकादमिक मानकों, आधुनिक पाठ्यक्रमों और विभिन्न शैक्षणिक गतिविधियों के संबंध में विशेषज्ञ परामर्श एवं महत्वपूर्ण सुझाव देना है। इस गरिमामयी बोर्ड में आईआईटी गुवाहाटी, आईआईटी दिल्ली, दिल्ली विश्वविद्यालय और आईसीएआर-आईएएसआरआई जैसे देश के बेहद प्रतिष्ठित संस्थानों के वरिष्ठ प्रोफेसरों एवं विशेषज्ञों को भी शामिल किया गया है।

गुना से जुड़ा है गहरा नाता

अनुभव जैन की प्रारंभिक से लेकर उच्च शिक्षा गुना में ही संपन्न हुई है। उन्होंने स्थानीय शासकीय स्नातकोत्तर (पीजी) कॉलेज से बायोटेक (बायोटेक्नोलॉजी) विषय में अपनी स्नातक की पढ़ाई पूरी की थी। वर्तमान में वह पुणे में प्रसिद्ध बहुराष्ट्रीय कंपनी टाटा एलेक्सी में अपनी सेवाएं दे रहे हैं। अनुभव जैन को मिली इस अत्यंत महत्वपूर्ण अंतरराष्ट्रीय और अकादमिक जिम्मेदारी पर गुना के शिक्षाविदों, प्रबुद्ध नागरिकों, सामाजिक संगठनों और शुभचिंतकों ने उन्हें उज्ज्वल भविष्य की शुभकामनाएं और बधाइयां दी हैं।

मन की बात सुन बूथ समिति का किया सम्मान, टेकरी सरकार और सुधा सागरजी महाराज के किए दर्शन

केंद्रीय मंत्री सिंधिया ने नौनिहालों को पिलाई दो बूंद जिंदगी की

हरिभूमि न्यूज ▶▶ गुना

अपने चार दिवसीय गुना संसदीय क्षेत्र के दौरे पर आए केंद्रीय मंत्री एवं क्षेत्रीय सांसद ज्योतिरादित्य सिंधिया रविवार को पूरी तरह विकास और जनसेवा के रंग में रंगे नजर आए। उन्होंने सुबह राष्ट्रीय पल्स पोलियो अभियान के तहत नन्हें-मुन्हें बच्चों को अपने हाथों से पोलियो की दवा पिलाई और बच्चों को दुलारते हुए उपहार भी बांटे। इसके बाद उन्होंने गुना के विकास की यात्रा में एक और बड़ा अध्याय जोड़ते हुए शहर के बायपास के निकट लगभग 3 करोड़ रुपये की लागत से बनने वाली नवीन एवं आधुनिक फल-सब्जी मंडी का विधि-विधान से पूजा-अर्चना कर भूमिपूजन और शिलान्यास किया।

नवीन फल सब्जी मंडी का सिंधिया ने किया शिलान्यास

इस मौके पर शहर से सटे क्षेत्र में तीन करोड़ रुपए की लागत से बनने वाली फल सब्जी मंडी का शिलान्यास केंद्रीय मंत्री ज्योतिरादित्य सिंधिया ने पूजा अर्चना कर किया। कार्यक्रम को संबोधित संबोधित करते हुए केंद्रीय मंत्री

सिंधिया ने कहा कि, हमारे गुना के विकास की यात्रा में एक और अध्याय जुड़ रहा है। आज, गुना बाइपास के नजदीक लगभग 3 करोड़ की लागत से निर्मित होने जा रही नवीन फल एवं सब्जी मंडी का भूमिपूजन एवं शिलान्यास कर इस महत्वपूर्ण कार्य योजना का शुभारंभ किया। इस मंडी का निर्माण हमारे अन्नदाताओं, फल एवं सब्जी उत्पादक किसानों, व्यापारियों और उपभोक्ताओं के लिए बेहतर सुविधाओं, सुगम विपणन और समृद्ध भविष्य की मजबूत नींव है। हमारा संकल्प है कि गुना का प्रत्येक किसान अपनी

मेहनत का उचित मूल्य पाए और आधुनिक कृषि अवसंरचना के माध्यम से आत्मनिर्भर एवं समृद्ध बने। इस अवसर पर भाजपा के जिला अध्यक्ष धर्मेंद्र सिंह सिकरवार, पूर्व मंत्री महेंद्र सिंह सिसोदिया,जिला पंचायत अध्यक्ष अरविंद धाकड़,नपा अध्यक्ष श्रीमती सविता गुप्ता सहित अन्य उपस्थित रहे ।

पीएम स्वनिधि हितग्राहियों और स्वयं सहायता समूहों से संवाद, टेकरी सरकार में किए दर्शन-पूजन: इस अवसर पर श्री सिंधिया ने स्वनिधि 1.64 करोड़ की लागत से निर्मित तीन प्रमुख सडक़ों का लोकार्पण किया, 160 हितग्राहियों को भूमि के पट्टों का वितरण किया, प्रधानमंत्री स्वनिधि योजना के हितग्राहियों एवं स्वयं सहायता समूहों की महिलाओं से संवाद किया तथा टेकरी सरकार में हनुमान जी के दर्शन-पूजन कर प्रदेश एवं देशवासियों के सुख-समृद्धि की कामना की। इसे संजोग ही कहेगे की महिला सम्मेलन, सब्जी मंडी के आयोजन स्थल आदि जिले की हरिपुर पंचायत क्षेत्र मे आते है। इस पंचायत के जनप्रतिनिधियों की इसलिए प्रशांसा की जा रही है, क्योंकि हरीपुर पंचायत ने गुना के निकट होने के बाद भी सरकारी जमीन को अतिक्रमण से बचाये रखा। केंद्रीय मंत्री ने प्रधानमंत्री स्वनिधि योजना के हितग्राहियों तथा स्वयं सहायता समूहों से जुड़ी महिलाओं से आत्मीय संवाद किया। इस दौरान उन्होंने चंदा बैरागी, सोना खान, मीनाक्षी, कामिनी शर्मा तथा 'ड्रोन दीदी' किरण अहिरवार जैसी महिलाओं की प्रेरणादायक सफलता की कहानियां सुनीं। सिंधिया ने कहा कि जब महिलाएं आर्थिक रूप से सशक्त होती हैं तो पूरा परिवार और समाज आगे बढ़ता है।

संसदीय क्षेत्र में सुनी मन की बात

इसके पूर्व श्री सिंधिया ने स्थानीय जनप्रतिनिधियों के साथ प्रधानमंत्री नरेन्द्र मोदी के मासिक रेडियो कार्यक्रम 'मन की बात' के 135वें संस्करण को सुना। कार्यक्रम के दौरान केंद्रीय मंत्री ने बूथ अध्यक्ष सेन के साथ बैठकर कार्यक्रम का श्रवण किया और बाद में बूथ समिति के सदस्यों को शॉल श्रीफल भेंट कर सम्मानित किया । इस अवसर पर उनके साथ भाजपा जिलाध्यक्ष धर्मेंद्र सिंह सिकरवार,सांसद प्रतिनिधि हरि सिंह यादव, पूर्व मंत्री महेंद्र सिंह सिसोदिया, जिला पंचायत अध्यक्ष अरविंद धाकड़, नपाध्यक्ष सविता अरविंद गुप्ता, हीरेंद्र सिंह चौहान, झागर मंडल अध्यक्ष दीपक मीना, आदि शामिल थे।

बीना-रुठियाई मेमू ट्रेन सेवा का शुभारंभ

इसके पूर्व रात्रि को केंद्रीय मंत्री एवं सांसद ज्योतिरादित्य सिंधिया ने गुना रेलवे स्टेशन से बीना-रुठियाई-बीना मेमू ट्रेन सेवा को हरी झंडी दिखाकर शुभारंभ किया। सांसद ज्योतिरादित्य सिंधिया ने मौके पर मौजूद डीआरएम से कहा की मेमू रेल को रूठायाई से शाम 8 बजे के स्थान पर 45 मिनट देर से वापसी के लिए चलाया जाए। जिससे इंदौर का सम्पर्क अशोकनगर, मुंगावली, बीना से जुड़ जाएगा।

खबर संक्षेप

एसडीएम रवि मालवीय को दी भावभीनी विदाई

चांचौड़ा। अनुविभागीय अधिकारी (राजस्व) रवि मालवीय के भोपाल स्थानांतरण पर राजस्व विभाग द्वारा एक स्थानीय निजी गार्डन में भव्य विदाई समारोह सहभोज के साथ आयोजित किया गया। कार्यक्रम में नवपदस्थ एसडीएम अमित सोनी के कार्यभार ग्रहण करने की जानकारी भी साझा की गई। साथ ही, सुजालपुर स्थानांतरित हुए सीएमओ ओम त्र्यंबकेश्वर शर्मा और भिंड स्थानांतरित हुए कृषि अधिकारी रोड सिलावट का भी सम्मान किया गया। समारोह में तहसीलदार मयंक खेमरिया, नायब तहसीलदार कुलदीप जादौन, एसडीओपी व चौकी प्रभारी अजय प्रताप सिंह और वन विभाग के रेंजर सौरभ द्विवेदी ने श्री मालवीय के कार्यकाल की सराहना करते हुए इसे प्रेरणादायी बताया। अपने विदाई उद्बोधन में रवि मालवीय ने भावुक होते हुए कहा कि चाचौड़ा उनके हृदय में सदैव विशेष स्थान रखेगा। उन्होंने क्षेत्र के विकास के लिए चाचौड़ा किले के उन्नयन, बागेश्वर धाम विकास कार्यों, रिंग रोड और रेलवे ओवरब्रिज जैसे शासन स्तर पर भेजे गए महत्वपूर्ण प्रस्तावों का भी जिक्र किया।

घर में घुसकर जेवर व नकदी किए चोरी

अशोकनगर। जिले के नईसरायं थाने के अंतर्गत ग्राम खेरोना निवासी सुरेन्द्र उर्फ कल्ला यादव ने रिपोर्ट दर्ज कराई है कि अज्ञात आरोपी रात्रि के समय उसके घर में घुसकर सोने चांदी के आभूषण, मंगलसूत्र,पायले अंगूठी और नगदी 10 हजार रूपए चोरी कर ले गए। पुलिस ने अज्ञात आरोपी के खिलाफ मामला दर्ज किया है।

शहर में आमजन के लिए डॉ. सतीश राजपूत की अनूठी पहल

शिविर लगाकर हर रविवार महिलाओं का निःशुल्क इलाज और दवा वितरण

हरिभूमि न्यूज ▶▶ गुना

महिलाओं को निरोगी बनाना और स्वास्थ्य के प्रति जागरूक करना ही मुख्य उद्देश्य है। इसी संकल्प के साथ जिले के प्रसिद्ध चिकित्सक डॉ. सतीश राजपूत द्वारा प्रत्येक रविवार को अपने निवास पर निःशुल्क ओपीडी शिविर का आयोजन किया जा रहा है। इस सराहनीय पहल के तहत गरीबी रेखा के नीचे जीवन यापन करने वाली महिलाओं का न केवल निःशुल्क उपचार किया जा रहा है, बल्कि उन्हें मुफ्त दवाइयां भी वितरित की जा रही हैं। डॉ. राजपूत जिले के ऐसे पहले डॉक्टर हैं जो इस स्तर पर व्यक्तिगत रूप से महिलाओं को जागरूक और उपचारित कर रहे हैं। उनके इस मानवीय कार्य से गुना सहित आसपास के अन्य जिलों की महिलाओं को भी बड़ा लाभ मिल रहा है।

रविवार को उमड़ी भीड़, 100 से अधिक मरीजों का परीक्षण

इसी क्रम में रविवार को डॉ. राजपूत के निवास पर मरीजों की भारी भीड़ उमड़ी। शिविर के दौरान लगभग 100 महिला मरीजों का स्वास्थ्य परीक्षण किया गया, जिनमें से 50 मरीज बीपीएल कार्डधारी थीं। इन सभी जरूरतमंद महिलाओं को मौके पर ही निःशुल्क दवाइयां प्रदान की गईं। अशोकनगर जिले से आईं महिला मरीजों ने बताया कि डॉ. साहब का व्यवहार और उपचार बेहद बेहतरीन है। ऐसा डॉक्टर उन्होंने पहली बार देखा है जो परामर्श के साथ दवा भी मुफ्त दे रहा है। डॉ. सतीश राजपूत अब तक इस नवाचार के माध्यम से 1000 से अधिक मरीजों का निःशुल्क परीक्षण कर चुके हैं और करीब 500 से ज्यादा महिलाओं को मुफ्त दवाइयां बांट चुके हैं।

सरकारी अस्पताल में दोगुनी हुई प्रसूताओं की संख्या, टीम हेल्प का सराहनीय योगदान

खास बात यह है कि डॉ. राजपूत के इस सेवाभाव और कुशल व्यवहार के कारण आम जनता का सरकारी स्वास्थ्य सेवाओं पर भी विश्वास मजबूत हुआ है। जिला अस्पताल के प्रसूति विभाग (मेटरनिटी वार्ड) में मरीजों की संख्या पहले के मुकाबले दोगुनी हो गई है, जिससे गरीब प्रसूताओं को शासकीय योजनाओं का पूरा लाभ मिल रहा है। डॉ. राजपूत की इस मुहिम में 'टीम हेल्प' का विशेष योगदान मिल रहा है। इस सेवा कार्य में उनके साथ डॉ. अंजली, शुभम जैन, सीमा लोढ़ा, लता, शिवम, अरविंद, बाबूलाल और जितेंद्र सहित अन्य सहयोगी निरंतर अपनी सेवाएं दे रहे हैं। इस अनोखी पहल से अब गुना जिले का नाम

शिक्षा और संस्कारों का संगम

47 वर्ष से विद्यार्थियों के सर्वांगीण विकास का केंद्र बना क्राइस्ट स्कूल

गुना। शहर में विगत 47 वर्षों से उत्कृष्ट शिक्षा, कड़े अनुशासन और नैतिक संस्कारों का सिंचन करने वाला क्राइस्ट स्कूल आज हजारों विद्यार्थियों और अभिभावकों की पहली पसंद बना हुआ है। गुणवत्तापूर्ण शिक्षा और आधुनिक सुविधाओं के प्रति अपनी प्रतिबद्धता के कारण इस प्रतिष्ठित संस्थान ने अंचल के शैक्षणिक क्षेत्र में एक विशिष्ट पहचान स्थापित की है। विद्यालय का मुख्य उद्देश्य विद्यार्थियों को न केवल परीक्षा में उत्कृष्ट अंक दिलाना है, बल्कि उन्हें एक जिम्मेदार, आत्मविश्वासी और सजग नागरिक के रूप में तैयार करना है। यहाँ का बोर्ड परीक्षा परिणाम प्रतिवर्ष सर्वश्रेष्ठ रहता है।

स्मार्ट क्लासरूम और आधुनिक कंप्यूटर शिक्षा: समय के साथ कदम मिलाते हुए क्राइस्ट स्कूल की सभी कक्षाएँ अत्याधुनिक टच पैनल्स और डिजिटल टूल्स से सुसज्जित की गई हैं, जिससे शिक्षण प्रक्रिया बेहद रोचक और व्यावहारिक हो गई है। तकनीकी शिक्षा को बढ़ावा देने के लिए विद्यालय में हाई-स्पीड इंटरनेट युक्त कंप्यूटर लैब स्थापित है। विशेषकर वरिष्ठ माध्यमिक स्तर (कक्षा 11वीं और 12वीं) के विद्यार्थियों के लिए कंप्यूटर साइंस विषय का विकल्प उपलब्ध है, जहाँ अनुभवी शिक्षकों के मार्गदर्शन में छात्र प्रोग्रामिंग, पायथन और एसक्यूएल जैसी आधुनिक विधाओं का गहन व्यावहारिक ज्ञान प्राप्त कर रहे हैं।

सुरक्षित परिसर में खेल और व्यक्तित्व विकास को प्राथमिकता: क्राइस्ट स्कूल का विशाल, हरा-भरा परिसर पूरी तरह से सुरक्षित है, जहाँ चौबीसों घंटे सीसीटीवी कैमरों से निगरानी रखी जाती है। शिक्षा के साथ-साथ यहाँ खेल और शारीरिक विकास को विशेष प्राथमिकता दी जाती है।

चांचौड़ा में पल्स पोलियो अभियान का आगाज, समाजसेवी मनोज शिवहरे ने बच्चों को खुराक पिलाकर की शुरुआत

चांचौड़ा। देशव्यापी विशेष पल्स पोलियो अभियान के अंतर्गत रविवार को चांचौड़ा क्षेत्र के आंगनबाड़ी केंद्र बीनागांव में 5 वर्ष से कम आयु के बच्चों को पोलियो रोधी दवा पिलाई गई। अभियान का शुभारंभ समाजसेवी मनोज शिवहरे ने अपने दोनों बच्चों को पोलियो की खुराक पिलाकर किया। इस मौके पर उन्होंने क्षेत्रवासियों से अपील की कि वे अपने बच्चों को हर अभियान में दवा अवश्य पिलाएं, क्योंकि यह दो बूंद दवा बच्चों के स्वस्थ और सुरक्षित भविष्य की गारंटी है। अभियान के दौरान स्वास्थ्य विभाग के कर्मचारियों और आंगनबाड़ी कार्यकर्ताओं ने अभिभावकों को जागरूक किया। उन्होंने स्पष्ट किया कि यदि बच्चे को पहले भी पोलियो की खुराक दी जा चुकी है, तब भी प्रत्येक नए अभियान में दवा पिलाना बेहद अनिवार्य है। इस अवसर पर उपस्थित नागरिकों ने एक भी बच्चा छूटे नहीं, पोलियो से कोई न टूटे और दो बूंद जिंदगी की के संकल्प के साथ जनजागरूकता बढ़ाई। स्वास्थ्य विभाग ने सभी अंचलवासियों से अपने 5 वर्ष तक के बच्चों को दवा पिलाकर देश को पोलियो मुक्त बनाए रखने में सहयोग की अपील की है।

उज्जैनी एक्सप्रेस के चांचौड़ा-बीनागंज ठहराव की मांग, तीर्थयात्रियों और बुजुर्गों को हो रही भारी परेशानी

चांचौड़ा। ग्वालियर-इंदौर मुख्य रेलमार्ग पर स्थित चांचौड़ा-बीनागंज क्षेत्र के यात्रियों और धार्मिक श्रद्धालुओं ने ट्रेन संख्या 14309/14310 उज्जैनी एक्सप्रेस का स्थानीय रेलवे स्टेशन पर ठहराव (स्टॉपेज) शुरू करने की पुरजोर मांग की है। नागरिकों का कहना है कि इस महत्वपूर्ण ट्रेन के न रुकने से क्षेत्र के लोगों को लंबी दूरी तय करनी पड़ती है।

दूसरे स्टेशनों पर जाने की मजबूरी: स्थानीय निवासियों के अनुसार, उज्जैनी एक्सप्रेस का स्टॉपेज न होने के कारण उज्जैन, मथुरा, हरिद्वार और ऋषिकेश जैसे प्रमुख धार्मिक व तीर्थ स्थलों की यात्रा करने वाले श्रद्धालुओं को ट्रेन पकडऩे के लिए रुठियाई या ब्यावरा स्टेशन तक जाना पड़ता है। इससे बुजुर्गों, महिलाओं और ग्रामीण अंचल के यात्रियों को धन और समय दोनों का नुकसान उठाना पड़ रहा है, साथ ही भारी असुविधा का सामना भी करना पड़ रहा है। चांचौड़ा-बीनागंज इस क्षेत्र का एक प्रमुख रेलवे स्टेशन है, जहां से प्रतिदिन लगभग 14 से 18 ट्रेनों का आवागमन होता है। क्षेत्रवासियों का कहना है कि यदि उज्जैनी एक्सप्रेस का ठहराव यहाँ शुरू कर दिया जाए, तो दोनों नगरों सहित आसपास के दर्जनों गांवों के हजारों नागरिकों को सीधा रेल संपर्क मिल सकेगा। विशेषकर हरिद्वार और ऋषिकेश की धार्मिक यात्रा पर जाने वाले यात्रियों के लिए यह सेवा बेहद जीवनदायी और सुविधाजनक साबित होगी।

राघौगढ़ के सुप्रसिद्ध साहित्यकार अक्षयरुद्र की 44वीं पुस्तक पर देशभर में चर्चा

हरिभूमि न्यूज ▶▶ राघौगढ़

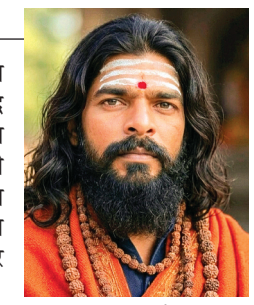

धर्म, पुराण और कालगणना के क्षेत्र में मध्य प्रदेश के गुना जिले के राघौगढ़ निवासी सुप्रसिद्ध साहित्यकार, दार्शनिक और शंकराचार्यांश ब्रह्मानंद अक्षयरुद्र द्वारा रचित 44वीं पुस्तक ने विद्वत् समाज का ध्यान आकर्षित किया है। इस नवीन शोधग्रन्थ में प्रस्तुत विचारों ने विशेष रूप से सती द्वारा श्रीराम की परीक्षा विषय को लेकर देशव्यापी शास्त्रीय विमर्श प्रारम्भ कर दिया है।

कालगत विसंगतियों और प्रमाणों पर शोध

लेखक अक्षयरुद्र ने श्रीमद्भागवत महापुराण, शिवमहापुराण और वामनपुराण जैसे प्रामाणिक ग्रन्थों के आधार पर प्रतिपादित किया है कि माता सती, अगस्त्य मुनि और भगवान श्रीराम को एक ही ऐतिहासिक कालरेखा में रखने पर कई गंभीर कालगत प्रश्न खड़े होते हैं। लेखक का मत है कि यदि भागवत के अनुसार सती का देहत्याग अत्यन्त प्राचीन काल में हुआ और अगस्त्य मुनि वर्तमान वैवस्वत मन्वन्तर में मित्र-वरुण से उत्पन्न हुए, तो इन दोनों घटनाओं के बीच भारी समयान्तराल स्वीकार करना होगा। श्रीमद्भागवत के षष्ठ स्कन्ध का संदर्भ देते हुए पुस्तक में अगस्त्य और वसिष्ठ को मित्रावरुणयोः ऋषी कहा गया है, जो इनके वर्तमान मन्वन्तर से सम्बद्ध होने का संकेत है।

पौराणिक भूगोल और हनुमान प्राकट्य प्रसंग

शोधग्रन्थ में वामनपुराण के अन्धक प्रसंग का उल्लेख है, जहाँ अन्धकासुर देवी को शैलराजपुत्री एवं स्कन्दमाता कहता है, जो पार्वती की प्राचीन प्रतिष्ठा को दर्शाता है। इसके साथ ही शिवमहापुराण के हनुमदावतार प्रसंग को भी पुस्तक में विशेष महत्त्व दिया गया है, जो कैलास पर शिव-पार्वती की पूर्वस्थिति की ओर इंगित करता है। पुस्तक में जम्बूद्वीप और भरतखण्ड के भूगोल पर विशेष चर्चा करते हुए लेखक ने स्पष्ट किया है कि अयोध्या, मिथिला, चित्रकूट, दण्डकारण्य, कनखल और अगस्त्याश्रम जैसे रघुवंश से जुड़े समस्त स्थल वर्तमान भरतखण्ड में स्थित हैं। यदि रामकथा के पात्र, ऋषि, राजवंश और भूगोल वर्तमान कल्प से संबंधित हैं, तो कालगणना का अध्ययन भी इसी आधार पर होना चाहिए। इस शोध को लेकर देश के विभिन्न धर्मशास्त्रियों और विद्वानों के बीच एक स्वस्थ और तुलनात्मक संवाद शुरू हो गया है।

जिले में राष्ट्रीय पल्स पोलियो अभियान

हरिभूमि न्यूज ▶▶ अशोकनगर

भारत सरकार द्वारा राष्ट्रीय पल्स पोलियो अभियान 2026 दिनांक 28-30 जून अंतर्गत सम्पूर्ण अशोकनगर जिले में जन्म से 05 वर्ष के लगभग 1,57,655 नौ निहालों को पल्स पोलियों की दवा पिलाने का लक्ष्य रखा गया है। उक्त कार्यक्रम के सफल संचालन के लिये जिले में कुल 1008 बूथ बनाये गये है जिन पर 2016 टीकाकरण कर्मियों द्वारा दवाई पिलाई जाने की शुरूआत की गई।

उक्त कार्यक्रम का शुभारंभ रविवार को जिला चिकित्सालय में कलेक्टर साकेत मालवीय एवं जन प्रतिनिधियों की उपस्थिति में किया गया। कार्यक्रम में बच्चों को पोलियों की दो बूंद पिलाकर अभियान की औपचारिक शुरुआत की गई तथा जिले को पोलियों मुक्त बनाए रखने का संकल्प लिया गया। इस अवसर पर नगर पालिका अध्यक्ष नीरज मनोरिया, रेडक्रॉस सोसायटी के चेयरमैन डॉ जय मंडल यादव, भाजपा जिला महामंत्री धर्मेंद्र रघुवंशी, पूर्व नगर पालिका उपाध्यक्ष महेंद्र भारद्वाज, आर.एम.ओ डॉ बी.एल. टेगोर, जिला वैक्सीन स्टोर प्रभारी के.पी. श्रीवास्तव, व्ही.सी.सी.एम पंकज शर्मा, जिला डाटा मैनेजर आर.आइ. प्रियंका सोनी,एम.सी.एच प्रभारी हेमवती शर्मा एवं समस्त स्टाफ उपस्थित थे। इस अवसर पर कलेक्टर साकेत मालवीय ने पोलियो जैसी गंभीर बीमारी से बचाव के लिए टीकाकरण के महत्व पर प्रकाश डाला। साथ ही सभी अभिभावकों से अपील की गई कि वह अपने 5 वर्ष तक के प्रत्येक बच्चे को पोलियो की दो बूंद अवश्य पिलाएं। पूर्व विधायक जजपाल सिंह ने कहा कि पोलियो की दो बूंद हर बच्चे का अधिकार है। उन्होंने सभी नागरिकों से अभियान में सक्रिय भागीदारी निभाने और किसी भी बच्चे को दवा पीने से न छूटने देने की अपील की। जिला टीकाकरण अधिकारी डॉ जयकृत सिंह राजपूत ने जिले भर में संचालित होने वाले पल्स पोलियो अभियान की विस्तृत जानकारी दी। उन्होंने बताया कि तीन दिवसीय अभियान के दौरान बूथ, घर-घर भ्रमण एवं ट्रांजिट टीमों के माध्यम से 5 वर्ष तक के सभी बच्चों को पोलियो की खुराक पिलाई जाएगी। उन्होंने अभियान की गतिविधियों की जानकारी उपस्थित अतिथियों को दी। कार्यक्रम के अंत में मुख्य चिकित्सा एवं स्वास्थ्य अधिकारी डॉ अल्का त्रिवेदी ने उपस्थित सभी अतिथियों जन प्रतिनिधियों एवं स्वास्थ्य विभाग के अधिकारियों, कर्मचारियों का आभार व्यक्त करते हुए अभियान को शत प्रतिशत सफल बनाने का संकल्प दोहराया। कार्यक्रम के दौरान कलेक्टर द्वारा उनकी दोनों बालिकाओं को पल्स पोलियो की दवा पिलवाई गई। उक्त टीकाकरण दलों के मॉनीटरिंग के लिये जिले में 137 सुपरवाईजर लगाये गये है। प्रथम दिवस बूथ द्वारा कवरेज, दूसरे एवं तीसरे दिन घर-घर कवरेज होगा। ब्लॉक में पल्सपोलियो की गतिविधियों पर नजर रखने के लिये जिले से पल्स पोलियो जोनल अधिकारी भी नियुक्त किये है, जो समस्त ब्लॉकों अंतर्गत आने वाले गांवों में कार्यक्रम की सतत मॉनीटरिंग करेंगें। समस्त नागरिकों से अपील है कि अपने जन्म से 05 वर्ष तक के नौ निहालों को पल्स पोलियो की दो बूंदें पिलाने हेतु अपने निकटतम बूथ तक अवश्य लाए।

साइबर जागरूकता कार्यक्रम आयोजित हुआ

अशोकनगर। पुलिस अधीक्षक अशोकनगर राजीव कुमार मिश्रा के निर्देशन में जिले के विभिन्न थाना क्षेत्रों में व्यापक स्तर पर साइबर सेफ क्लिक 2.0 अभियान के अंतर्गत जागरूकता कार्यक्रम आयोजित किए गए। अभियान का उद्देश्य आमजन को साइबर अपराधों के प्रति जागरूक कर उन्हें सुरक्षित डिजिटल व्यवहार अपनाने के लिए प्रेरित करना है। साइबर जागरूकता अभियान के तहत थाना ईसागढ़ के ग्राम कोहरवास एवं गहोरा, थाना कचनार के ग्राम राजपुर बाजार, थाना शाढ़ौरा के ग्राम जलालपुर, थाना चंदेरी बस स्टैंड तथा थाना बहादुरपुर के ग्राम इकोदिया में ग्रामीणों, युवाओं, महिलाओं, व्यापारियों, राहगीरों एवं वरिष्ठ नागरिकों को साइबर अपराधों से बचाव के संबंध में जानकारी दी गई। इस दौरान साइबर अपराध होने की स्थिति में तत्काल राष्ट्रीय साइबर हेल्पलाइन 1930 पर शिकायत दर्ज कराने तथा पोर्टल का उपयोग करने के लिए प्रेरित किया गया। पुलिस अधिकारियों एवं कर्मचारियों द्वारा उपस्थित नागरिकों को फर्जी कॉल, ऑनलाइन बैंकिंग धोखाधड़ी, यूपीआई फ्रॉड, ओटीपी साझा न करने, सोशल मीडिया ठगी, फर्जी निवेश योजनाओं, डिजिटल अरेस्ट तथा अन्य साइबर अपराधों से बचाव के व्यावहारिक उपाय बताए गए। साथ ही साइबर जागरूकता संबंधी पंपलेट वितरित कर लोगों से अपील की गई कि किसी भी संदिग्ध ऑनलाइन गतिविधि की सूचना तत्काल पुलिस को दें। पुलिस अधीक्षक अशोकनगर राजीव कुमार मिश्रा ने आमजन से अपील की है कि साइबर अपराधियों द्वारा अपनाए जा रहे नए-नए तरीकों से सतर्क रहें, किसी भी अनजान व्यक्ति के साथ बैंक संबंधी जानकारी, ओटीपी, पासवर्ड या यूपीआई पिन साझा न करें तथा साइबर धोखाधड़ी की स्थिति में बिना विलंब किए 1930 हेल्पलाइन अथवा पर शिकायत दर्ज कराएं। जागरूकता एवं सतर्कता ही साइबर अपराधों से बचाव का सबसे प्रभावी उपाय है।

गोशाला की स्थापना मांग को लेकर विधायक ने मंत्री को पत्र लिखा

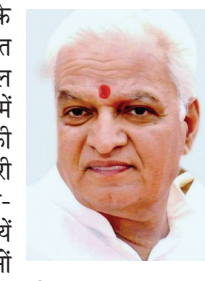

अशोकनगर। चंदेरी विधानसभा के विधायक जगन्नाथ सिंह रघुवंशी ने पंचायत एवं ग्रामीण विकास मंत्री प्रहलाद सिंह पटेल से मांग की है कि उनके विधानसभा क्षेत्र में प्रत्येक पंचायत और ग्राम में गौशाला की स्थापना की जाए। उन्होंने कहा कि चंदेरी क्षेत्र में निराश्रित गौवंश की समस्या दिन-प्रतिदिन बढ़ रही है। सड़कों पर घूमती गायें दुर्घटनाओं का कारण बन रही हैं, किसानों की फसलें नष्ट हो रही हैं, तथा गौ-माता की सुरक्षा सुनिश्चित नहीं हो पा रही। साथ ही, क्षेत्र की कृषि भूमि (ग्वालियर-चंबल क्षेत्र में) में ऑर्गेनिक कार्बन की मात्रा मात्र 0.2 प्रतिशत से 0.3 प्रतिशत तक है (आदर्श स्तर 0.75 प्रतिशत से अधिक होना चाहिए), जिससे मिट्टी की उर्वरकता तेजी से घट रही है, फसल उत्पादन प्रभावित हो रहा है, और किसानों को अधिक केमिकल उर्वरकों पर निर्भर होना पड़ रहा है। स्वयं क्षेत्र में गौ-संरक्षण के लिए सक्रिय योगदान दिया है,जैसे विभिन्न गौशालाओं में पूजन, वृक्षारोपण एवं सेवा कार्यक्रम। लेकिन स्थायी समाधान के लिए आवश्यक है कि चंदेरी विधानसभा क्षेत्र की प्रत्येक पंचायत/ ग्राम में कम से कम एक गौशाला स्थापित की जाए। प्रत्येक गौशाला का संचालन स्थानीय ग्राम समूह, स्व-सहायता समूह या गौ-रक्षा समिति को सौंपा जाए, ताकि ग्रामीणों को रोजगार मिले तथा गौशाला आत्मनिर्भर बने (दूध, गोबर से खाद/बायोगैस आदि से आय)। मध्यप्रदेश स्वावलंबी गौशाला स्थापना नीति-2025 जिसमें प्रति गाय 40 रुपये/दिन आहार अनुदान डीबीटी से, पीपी मॉडल, गोवंश बिहार के लिए मुफ्त जमीन, कामधेनु योजना आदि) का लाभ हर छोटी ग्राम-स्तरीय गौशाला तक पहुंचे। गौशाला से प्राप्त गोबर और गोमूत्र आधारित जैविक खाद (जीवामृत, पंचगव्य आदि) किसानों को उपलब्ध कराई जाए, जिससे मिट्टी में ऑर्गेनिक कार्बन स्तर बढ़े, जैविक खेती को बढ़ावा मिले, केमिकल खाद पर निर्भरता कम हो, फसलें मजबूत हों तथा किसान आत्मनिर्भर बनें। गौशाला निर्माण हेतु ग्राम पंचायत/शासकीय भूमि उपलब्ध कराई जाए, सीएसआर फंड, दान एवं सरकारी अनुदान से फंडिंग सुनिश्चित हो।

कार्यालय मुख्य नगर पालिका अधिकारी,
नगर पालिका परिषद, राधौगढ़ विजयपुर
जिला गुना (म.प्र.)

क्रमॉक /1058/ ईनिविदा/2026-27 राघौगढ़ दिनॉक 15/06/26

निविदा विज्ञप्ति क्रमॉक 11 / ई-निविदा/नप राधै-विज जिला, गुना /2026-27

निविदा विज्ञप्ति सूचना निम्नलिखित कार्य नगर पालिका क्षेत्र अन्तर्गत ऑन लाइन निविदायें आमंत्रित की जाती है। अतः जो ठेकेदार इस कार्य को करने हेतु इच्छुक हों वे अपनी-अपनी ऑनलाइन निविदाऐं म.प्र.इ.बी. एस.ओ.आर. से प्रभावशील दर पर कम/अधिक / एटपार प्रतिशत दर पर प्रस्तुत कर सकते हैं। निविदा का विस्तृत विवरण वेबसाइड https://www.mptenders.gov.in पर देखा जा सकता है।

क्र.	टेण्डर न.	कार्य का नाम	पी.ए.सी. (लाख) ई.एम.डी.(रू.) निविदा प्रपत्र की राशि	निविदा प्रपत्र खरीदने की अतिम तिथि	1. कार्य की समय अवधि 2. आमंत्रण
1	2	3	4	5	6
1.	2026_UAD_513726_1	नगरपालिका क्षेत्रान्तर्गत वार्ड न. 03 में विभिन्न स्थानों पर पेवर ब्लाक लगाने का कार्य।	रू. 08.45 लाख रू. 8450/ केवल रू. 2000.00	15/07/2026	1.3 माह 2. प्रथम आमंत्रण
2.	2026_UAD_513727_1	नगरपालिका क्षेत्रान्तर्गत वार्ड न. 07 में विभिन्न स्थानों पर स्लैब कलवर्ट का निर्माण कार्य।	रू. 13.71 लाख रू. 13710/ केवल रू. 2000.00	15/07/2026	1. 3माह 2. प्रथम आमंत्रण
3.	2026_UAD_513728_1	नगरपालिका क्षेत्रान्तर्गत वार्ड न. 21 में शमसान घाट में मरम्मत कार्य। ग्रुप डी	रू. 07.70 लाख रू. 17700/ केवल रू. 2000.00	15/07/2026	1. 3 माह 2. प्रथम आमंत्रण
4.	2026_UAD_513729_1	नगरपालिका क्षेत्रान्तर्गत वार्ड न. 24 एवं 20 में शमसान घाट में मरम्मत कार्य। ग्रुप सी	रू. 08.46 लाख रू. 8460/ केवल रू. 2000.00	15/07/2026	1. 6 माह 2. प्रथम आमंत्रण

शर्तें:-
- निकाय द्वारा जारी अनुबन्ध पत्र में वर्णित समयाविधि में ठेकेदार द्वारा अनुबन्ध संम्पादित न करने पर जमा अमानत राशि राजसात कर निविदा में भाग लेने से वचिंत कर दिया जावेगा।
- अनुबन्ध में वर्णित समंयविधि में कार्यपूर्ण न होने पर ठेकेदार की जमा अमानत राशि राजसात कर ब्लैकलिस्ट की कार्यवाही की जावेगी।
- बिलों का भुगतान फण्ड की उपलब्धता के अनुसार किया जावेगा।

1. टैण्ड़र कय करने एवं ड़ालने की अंतिम तिथि : 15/07/2026 सॉय 5:30
2. टैण्ड़र खोलने की तिथि : 17/07/2026 प्रात10:30

अध्यक्ष
नगर पालिका परिषद, राधौगढ़ जिला गुना (म.प्र.)

मुख्य नगर पालिका अधिकारी
नगर पालिका परिषद राधौगढ़ जिला गुना (म.प्र.)

जिले भर के सभी 841 बूथों पर भाजपा का कार्यक्रम आयोजित

कार्यकर्ताओं ने सुना मन की बात का 135वां प्रसारण

हरिभूमि न्यूज ▶▶ अशोकनगर

प्रत्येक माह के अंतिम रविवार को प्रधानमंत्री नरेंद्र मोदी के मन की बात कार्यक्रम का प्रसारण होता है। भाजपा जिला अध्यक्ष आलोक तिवारी के मार्गदर्शन में जिले के सभी 841 बूथों पर भाजपा कार्यकर्ताओं द्वारा मन की बात कार्यक्रम का प्रसारण देखा सुना गया।

उक्त आशय की जानकारी देते हुए भाजपा जिला मीडिया प्रभारी डॉक्टर हरवीर सिंह रघुवंशी ने बताया कि इस दौरान भाजपा जिला अध्यक्ष आलोक तिवारी ने बताया कि प्रधानमंत्री द्वारा देशवासियों से आवाह्न किया गया कि आत्मनिर्भर सशक्त और विकसित भारत के निर्माण में हम सभी अपना सक्रिय योगदान दें। जिलाध्यक्ष द्वारा देश के यशस्वी प्रधानमंत्री नरेंद्र मोदी की मन की बात कार्यक्रम का प्रेरणादायक उद्बोधन चंदेरी नगर मंडल के वार्ड क्रमांक 10 बूथ क्रमांक 215 पर भाजपा कार्यकर्ताओं के साथ देखा सुना गया। इस दौरान जिला मंत्री दीपक शर्मा बूथ अध्यक्ष राहुल शर्मा पूर्व मंडल अध्यक्ष राघवेंद्र सेंगर शरद साध राधा प्रजापति देवाशीष राय राकेश दीक्षित संजय यादव दिनेश साहू सहित अन्य पदाधिकारी उपस्थित रहे। इसके पूर्व प्रत्येक बूथ पर डॉ श्यामा प्रसाद मुखर्जी के चित्र पर पुष्पांजलि अर्पित कर कार्यक्रम का प्रसारण देखा। कार्यक्रम समापन पश्चात जिले भर के सभी कार्यकर्ताओं ने भूत समिति की बैठक कर एकर्ताओं को डिजिटल लर्निंग प्रशिक्षण दिया साथ में संगठन ऐप पर अपलोड किया प्रशिक्षण सर्टिफिकेट को सोशल मीडिया पर अपलोड किया। जिले के सभी बूथों पर जिला कार्यकारिणी मंडल कार्यकारिणी सभी जनप्रतिनिधियों का प्रवास रहा। इधर अशोकनगर मंडल के शंकरपुर बूथ क्रमांक 187 पर महिला मोर्चा एवं जिला पदाधिकारियों ने मन की बात कार्यक्रम को देखा सुना। और डिजिटल प्रशिक्षण के बारे में जानकारी साझा की। इस अवसर पर पूर्व विधायक जजपाल सिंह जिला महामंत्री शीला जाटव महिला मोर्चा जिला अध्यक्ष लखन यादव जिला मंत्री सलिल त्रिपाठी पछार मंडल अध्यक्ष सनत शर्मा महिला मोर्चा महामंत्री बिना यादव एवं कपिल शर्मा सहित कार्यकर्ता उपस्थित रहे। नगर मंडल के बूथ क्रमांक के 102 पर नपा अध्यक्ष नीरज मनोरिया नगर मंडल अध्यक्ष प्रांजल जैन पार्षद महेंद्र भारद्वाज मुकेश ओझा नरेंद्र सबर सहित कार्यकर्ताओं ने मन की बात कार्यक्रम का प्रसारण देखा सुना।

खबर संक्षेप

सर्प के डसने से 6 वर्षीय बालिका की मौत

अशोकनगर। जिले के ईसागढ़ थाने के अंतर्गत ग्राम भर्रोली में अपने परिवार के साथ झोपड़ी में सो रही एक 6 वर्षीय बालिका की सांप के डसने से मौत हो गई। इस घटना में परिजन बालिका को अस्पताल लेकर पहुंचे, जहां डॉक्टरों ने उसे मृत घोषित कर दिया। घटना सुबह 4 बजे की है, सांप के डसने के बाद बालिका चीखीं तब उसकी आवाज सुनकर परिजन उठे, देखा तो विस्तर में सांप था परिवार जन यहां एक निमार्णाधीन मकान के पास झोपड़ी बनाकर रह रहे थे तभी यह घटना हुई।

मारपीट की घटनाओं के कई मामले दर्ज

अशोकनगर। जिले के विभिन्न क्षेत्रों में मारपीट की घटनाओं के कईं मामले दर्ज किए गये हैं। जिले के सिटी कोतवाली अशोकनगर थाना क्षेत्र के अंतर्गत पठार मोहल्ला निवासी यशोदा बाई ओझा ने रिपोर्ट दर्ज कराई है कि आरोपी मुकुल पाठक ने उससे मारपीट की और जान से मारने की धमकी दी। जिले के ईसागढ थाना क्षेत्र के अंतर्गत ग्राम ओड़ीला निवासी रतिराम आदिवासी ने रिपोर्ट दर्ज कराई है कि आरोपी प्रेम, रोशन और प्रेम के ससुर ने उससे मारपीट की और जान से मारने की धमकी दी। इसी घटना में दूसरे पक्ष की ओर स प्रेमनारायण आदिवासी ने रिपोर्ट दर्ज कराई है कि रतिराम और राहुल आदिवासी ने उससे मारपीट की और जान से मारने की धमकी दी। जिले के पिपरई थाना क्षेत्र के अंतर्गत ग्राम मूडरी निवासी गणेशराम अहिरवार ने रिपोर्ट दर्ज कराई है कि आरोपी रघुनाथ और अवतार यादव ने उससे मारपीट की और जान से मारने की धमकी दी। जिले के सेहराई थाना क्षेत्र के मारपीट का मामला सामने आया है, पुलिस ने राहुल, सोनू यादव, छोटू, रामदेवी, बृजकुमार सरोजबाई यादव पर रास्ता रोककर मारपीट किए जाने का मामला दर्ज किया है।

अज्ञात आरोपी बाइक चोरी कर ले गया

अशोकनगर। जिले के मुंगावली थाने के अंतर्गत ग्राम डोंगरा निवासी प्रेम सिंह यादव ने रिपोर्ट दर्ज कराई है कि मुंगावली की सरकारी अस्पताल के परिसर से कोई अज्ञात आरोपी उसकी बाइक चोरी कर ले गया, जिसका नंबर एमपी 67 एमसी 9974 है, पुलिस ने अज्ञात पर मामला दर्ज किया है।

मंडल के सभी बूथों पर बैठक कर सुनी मन की बात

शाढ़ौरा। भारतीय जनता पार्टी मंडल शाढ़ौरा में सभी बूथों पर बूथ समिति की बैठक कर डॉ श्यामा प्रसाद मुखर्जी की पुण्यतिथि मनाई गई एवं प्रधानमंत्री नरेंद्र मोदी की मन की बात को सुना। कार्यक्रम के मंडल के कार्यक्रम प्रभारी सुरेंद्र सिंह सेजी ने बताया कि 23 जून से 06 जुलाई तक चलने वाले कार्यक्रमो में बूथ स्तर पर अभियान चलाया जा रहा है। जिसमें सभी बूथों पर बूथ प्रभारी सहित कार्यकर्ताओं द्वारा सफल आयोजन किए जा रहे हैं इसके तहत बूथो पर मंडल प्रभारी सुनील रघुवंशी, मंडल अध्यक्ष अतुल रघुवंशी, उपाध्यक्ष भूपेन्द्र दुबे, उपाध्यक्ष शिवराज सिंह,उपाध्यक्ष हरवीर सिंह छापर, वरिष्ठ नेता हनुमंत सिंह खाईखेड़ा, युवा मोर्चा अध्यक्ष रामू रघुवंशी ने कार्यक्रम किए।

मरीज परेशान, सांसद-विधायक, प्रभारी मंत्री व कलेक्टर समस्या का निराकरण नही करवा सके

जिला अस्पताल में डॉक्टरों की कमी का संकट 23 में से मात्र 2 मेडीकल ऑफिसर पदस्थ

हरिभूमि न्यूज ▶▶ अशोकनगर

अशोकनगर का जिला अस्पताल इन दिनों डॉक्टरों की भारी कमी से जूझ रहा है, मेडीकल ऑफिसरों के 23 पद जिला अस्पताल के लिए स्वीकृत हैं लेकिन 5 डॉक्टरों की बदली होने के बाद अब 2 डॉक्टर ही पदस्थ हैं, जिसके कारण विशेषज्ञ डॉक्टरों को इमरजेंसी डयूटी करना पड़ रही है। डॉक्टरों के अभाव में मरीजों का क्या हो रहा होगा, इसका अंदाजा लगाया जा सकता है, जिला अस्पताल प्रशासन कलेक्टर, सांसद, विधायक, प्रभारी मंत्री, सभी को अवगत करा चुका है, स्वास्थ्य आयुक्त को भी पत्र जा चुके हैं, लेकिन सिंधिया के प्रभाव के इस जिले में जिला अस्पताल की हालत सुधरने के स्थान पर और डावाडोल होती जा रही है।

200 बिस्तर का अस्पताल, 400 को इलाज, ट्रामा सेंटर के लिए कोई स्टाफ नहीं

जिला अस्पताल अशोकनगर के लिए 200 बिस्तर का अस्पताल स्वीकृत है, 400 मरीज भर्ती होकर उपचार करा रहे हैं, प्रतिदिन ओपीडी में 700 से 800 मरीज आ रहे हैं, मौसमी बीमारियां शुरू होते ही यह संख्या दोगुनी हो जाती है। जिला मुख्यालय पर अब एक नया 300 विस्तर का अस्पताल बनाया जा रहा है, इस 300 बिस्तर के अस्पताल के लिए अभी तक शासन से कोई स्वीकृति नहीं है अगर शासन से स्वीकृति मिल गई होती तो स्टाफ स्वीकृत हो जाता। जब 200 बिस्तर वाले अस्पताल के लिए डॉक्टर नहीं मिल रहे हैं तब 300 बिस्तर वाले अस्पताल के लिए क्या होगा। नए बन रहे 300 बिस्तर के अस्पताल के साथ वर्तमान 200 बिस्तर के अस्पताल को मिलाकर अब आने वाले समय में 500 बिस्तर अस्पताल के लिए स्टाफ स्वीकृत कराना होगा, क्योंकि नए अस्पताल के साथ पुराना अस्पताल भी यथावत चलेगा।

मेडीकल ऑफिसर के 23 पद स्वीकृत मात्र 2 पदस्थ

जिला अस्पताल अशोकनगर में वर्तमान में मेडीकल ऑफिसर के 23 पद स्वीकृत हैं, मात्र दो डॉक्टर पदस्थ हैं जिनमें विकास शाक्य और डॉक्टर विपिन शाक्य शामिल हैं। डॉक्टर विकास शाक्य का भी स्थानांतरण हो गया था लेकिन वह भोपाल से निरस्त हो गया है, जिला अस्पताल से जिन डॉक्टरों ने अपने स्थानांतरण करा लिए हैं उनमें डॉक्टर शेलेन्द्र रघुवंशी अशोकनगर से बालाघाट चले गए हैं, डॉ. अरूण अहिरवार अशोकनगर से राजगढ चले गए हैं, डा. विकास यादव को अशोकनगर जिले के पीएससी केन्द्र राजपुर पर भेजा गया है, डॉक्टर गौरव बसंल ने

अपना स्थानातंरण अशोकनगर से गुना करा लिया है, डॉक्टर नीलम धुर्वे अशोकनगर से भोपाल चली गई हैं, डॉक्टर अंकुर तारई ने अपने पद से त्याग पत्र दे दिया है, यह सब होने के बाद एक भी नया डॉक्टर नहीं आया है।

विशेषज्ञ डॉक्टरों के 25 पद, 12 ही पदस्थ

वर्तमान में जिला अस्पताल में विशेषज्ञ डॉक्टरों के 25 पद हैं, जिनमें से 12 ही पदस्थ हैं, जिनमें डॉ. संतोष रघुवंशी, डॉ. मनीष चैरसिया, डॉ. राजकुमार जैतवार, डॉ. मुकेश गोलिया, डॉ. बीएल टैगोर, डॉ. अजय गहलोत, और डॉ. आर.के राहुल पदस्थ हैं। विशेषज्ञ डॉ. बीएल टैगोर ने बताया कि हमारे द्वारा ग्वालियर उच्च न्यायालय से स्थगन आदेश लिया गया था कि विशेषज्ञ डॉक्टरों को डयूटी पर न लगाया जाए। अभी कुछ और डॉक्टरों ने स्टे ले लिया है, इसके बाबजूद भी इन डॉक्टरों का कहना है कि उनके द्वारा मेडीकल ऑफिसर न होने के बाद भी इमरजेंसी डयूटी दी जा रही थी। उधर कईं डॉक्टरों को दिन में और रात में दो पारी में डयूटी करना पड़ रही है।

सिविल सर्जन का भी स्थानांतरण

जिला अस्पताल में जो विशेषज्ञ डॉक्टर पदस्थ हैं उनके अलावा जिन डॉक्टरों के पद खाली हैं उनमें रेडियोलाजिस्ट, नेत्र रोग विशेषज्ञ, मनोरोग विशेषज्ञ, स्किन विशेषज्ञ, के पद खाली हैं इसके अलावा शिशु रोग विशेषज्ञ के रूप में 6 पद स्वीकृत हैं जिनमें 3 पद भरे हुए हैं जिनमें डॉ. संतोष रघुवंशी, डॉ. सीमा चैहान, डॉ. नीतेश जैन शामिल हैं, शेष तीन डॉक्टरों के पद रिक्त हैं। वर्तमान में अशोकनगर के सिविल सर्जन डॉ. भूपेन्द्र शेखावत का स्थानांतरण अशोकनगर से इन्दौर हो गया है, उनका पद भी रिक्त हो गया है। इसी प्रकार जिला अस्पताल के मेडीकल ऑफिसर डॉ. जयकृत सिंह शाढ़ौरा में बीएमओं के पद पर पदस्थ चल रहे हैं। अभी यह तय नहीं हुआ है कि सिविल सर्जन का पदभार कौन देखेगा। क्योंकि शासन स्थानांतरण तो कर रहा है लेकिन बदले में पोस्टिंग नहीं की जा रही है।

सिविल सर्जन ने कहा उन्होंने बेहतर सेवाएं दीं

जिला अस्पताल के सिविल सर्जन डॉक्टर भूपेन्द्र शेखावत ने बताया कि वह एक वर्ष तक यहां पर पदस्थ रहे उनके द्वारा ओपीडी केन्द्र पर बेहतर व्यवस्था की गई है, एक सोनोग्राफी की मशीन जिला अस्पताल को मिली है तथा बच्चों की ईको मशीन में मांगी गई है जो जल्द ही अस्पताल को मिल सकती है। जिला अस्पताल के ब्लड बैंक पर रक्तदान की क्षमता बढ़ाने के प्रयास किए गए, इस

जिला अस्पताल में दो मशीनें आने के बाद भी बंद पड़ी हैं कोई टेक्निशियन नहीं

जिला अस्पताल के आरएमओ डॉ. बीएल टैगोर ने बताया कि जिला अस्पताल परिसर में ट्रामा सेंटर चल रहा है, लेकिन ट्रामा सेंटर के लिए कोई स्टाफ स्वीकृत नहीं है। यहां जिला अस्पताल में टीएमसी मशीन आने के बाद भी रखी हुई है, जिसमें लोगों को दौड़ाया जाता है, जो बंद पड़ी है। ईको कॉरियोग्राफी मशीन भी आ चुकी है लेकिन टेक्निशियन नहीं हैं जिसके कारण यह मशीन बंद पड़ी है, इन मशीनों का उपयोग नहीं हो पा रहा है। जिसके कारण जिला अस्पताल में आने वाले मरीजों को सुविधाएं नहीं मिलने के कारण या तो उन्हें उपचार कराने के लिए बाहर जाना पड़ रहा है या फिर जिला अस्पताल से उन्हे रैफर कर दिया जाता है।

इनका कहना है

जिला अस्पताल अशोकनगर में डॉक्टरों के पद स्थानांतरण के बाद और कम हो गए हैं, यहां डॉक्टरों की भारी कमी होने के कारण इमरजेंसी डयूटी विशेषज्ञ डॉक्टरों को करना पड़ रही है, उनके कार्यकाल में यह प्रयास रहा है कि अस्पताल को बेहतर से बेहतर सुविधाएं प्राप्त हो सकें। ब्लड बैंक में 5000 यूनिट का लक्ष्य तय करने का सबसे बड़ा प्रयास है। यहां सोनोग्राफी की नई मशीन भी आ गई है और बच्चों को ईकों मशीन मांगी गई है।

डॉ. भूपेन्द्र शेखावत सिविल सर्जन जिला अस्पताल अशोकनगर।

जिला अस्पताल 200 बिस्तर का है 400 मरीज भर्ती हो रहे हैं, ओपीडी में भी 700 से 800 की संख्या में मरीज आ रहे हैं, यहां 5 डॉक्टरों के स्थानांतरण हो गए हैं, अब दो मेडीकल ऑफिसर हैं जिन्हें अस्पताल में मरीजों को देखना है। हमारे द्वारा इमरजेंसी डयूटी की गई है, लेकिन आगे कैसे अस्पताल चलेगा इस संबंध में कलेक्टर द्वारा स्वास्थ्य आयुक्त को पत्र लिखा जा चुका है, लेकिन अभी तक कुछ नहीं हुआ है। अभी तो हमने डयूटी कर ली है 1 जुलाई से कैसे अस्पताल चलेगा यह समस्या सामने आ रही है, वर्तमान सिविल सर्जन का भी स्थानांतरण हो गया है, वह भी एक दो दिन में चले जाएंगें, इस पद को भी भरा जाना है।

डॉ. बीएल टैगोर आरएमओ जिला अस्पताल।

महाराणा प्रताप जयंती पर अशोकनगर में निकाला भव्य चल समारोह

अशोकनगर। रविवार को शौर्य, स्वाभिमान और राष्ट्रभक्ति के अमर प्रतीक महाराणा प्रताप की जयंती पर अशोकनगर में भव्य चल समारोह श्रद्धा, उत्साह और गौरव के साथ निकाला गया। उक्त चल समारोह नगर के प्रमुख मार्गों से गुजरते इस विशाल आयोजन में बदल गया।

समाज के सभी वर्गों की सहभागिता ने यह संदेश दिया कि राष्ट्र के लिए समर्पण और आत्मसम्मान की भावना आज भी जनमानस में जीवंत है। चल समारोह में युवाओं का जोश, सहभागिता, पारंपरिक वेशभूषा, आकर्षक झांकी और गूंजते देशभक्ति के उद्घोष वातावरण को गौरवमय बना रहे थे।

नगरवासियों ने जगह-जगह पुष्पवर्षा कर चल समारोह का आत्मीय स्वागत किया। महाराणा प्रताप केवल इतिहास के वीर योद्धा नहीं, बल्कि स्वतंत्रता, स्वाभिमान, त्याग और अदम्य साहस के ऐसे प्रेरणास्रोत हैं, जिनका जीवन हर पीढ़ी को अन्याय के विरुद्ध डटकर खड़े होने और मातृभूमि के सम्मान के लिए सर्वस्व अर्पित करने की प्रेरणा देता है। अशोकनगर की पावन धरा पर निकला यह भव्य चल समारोह केवल एक आयोजन नहीं, बल्कि अपनी सांस्कृतिक विरासत, राष्ट्रीय चेतना और वीरता के आदर्शों के प्रति सामूहिक श्रद्धांजलि का सशक्त स्वरूप बनकर उभरा है।

ईसागढ़ में जमीन विवाद का शोले स्टाइल ड्रामा

100 फीट ऊंचे टावर पर चढ़े दो आदिवासी पांच घंटे तक थमी रहीं प्रशासन की सांसें

हरिभूमि न्यूज ▶▶ अशोकनगर

जिले की ईसागढ़ तहसील के अंतर्गत आने वाले ग्राम मन्हेंटी में रविवार को उस समय सनसनी फैल गई,जब प्रशासनिक बेरुखी और जमीन सीमांकन में कथित धांधली से आक्रोशित होकर दो आदिवासी युवक शोले स्टाइल में करीब 100 फीट ऊंचे मोबाइल टावर पर जा चढ़े। दोपहर करीब 1 बजे से शुरू हुआ यह हाई-वोल्टेज ड्रामा लगभग पूरे 5 घंटे से अधिक समय तक चला,जिसने पूरे जिले के प्रशासनिक और पुलिस अमले को हिलाकर रख दिया। टावर पर चढ़े युवकों ने साफ चेतावनी दी थी कि यदि उन्हें न्याय नहीं मिला, तो वे ऊपर से कूदकर अपनी जान दे देंगे। हालांकि, बाद में मौके पर पहुंचे आला अधिकारियों की सूझबूझ और लिखित आश्वासन के बाद दोनों को सुरक्षित नीचे उतारा गया, जिसके बाद प्रशासन ने राहत की सांस ली।

निष्पक्ष सीमांकन नहीं तो मौत मंजूर जिद पर अड़े रहे संग्राम और फूलसिंह- प्राप्त जानकारी के अनुसार, पीड़ति संग्राम आदिवासी और फूलसिंह आदिवासी लंबे समय से अपनी पैतृक कृषि भूमि के सही सीमांकन के लिए दफ्तरों के चक्कर काट रहे थे। उनका आरोप था कि राजस्व विभाग के कुछ अधिकारियों की मिली भगत से उनकी जमीन की हेराफेरी की जा रही है। रविवार को जब उनकी बर्दाश्त का बांध टूट गया,तो वे सीधे गांव में स्थित मोबाइल टावर के शिखर पर जा पहुंचे। टावर के नीचे सैकड़ों ग्रामीणों की भीड़ जमा हो गई। युवकों का कहना था कि जब तक वरिष्ठ अधिकारी मौके पर आकर

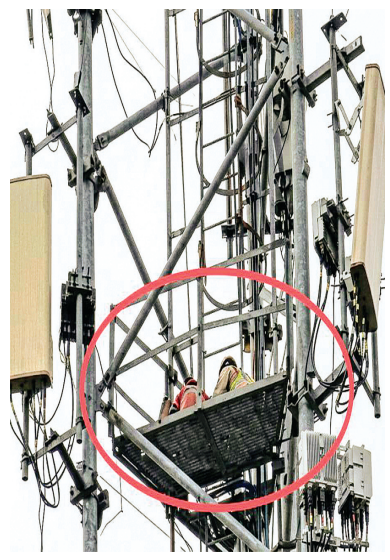

निष्पक्ष सीमांकन का ठोस भरोसा नहीं देते,वे नीचे नहीं उतरेंगे। न्याय की आस में दोनों युवक जान जोखिम में डालकर घंटों टावर पर डटे रहे।

उपजाऊ जमीन छीनी, बंजर थमाई आदिवासी नेता ने लगाए गंभीर आरोप- इस पूरे घटनाक्रम को लेकर आदिवासियों में भारी आक्रोश देखा जा रहा है। मामले में हस्तक्षेप करते हुए आदिवासी नेता रणवीर आदिवासी ने प्रशासन पर गंभीर और संगीन आरोप लगाए हैं। उन्होंने मीडिया से चर्चा करते हुए कहा कि यह आदिवासियों के हक पर सीधा डाका है। वर्षों से जिस उपजाऊ जमीन पर यह आदिवासी परिवार खून-पसीना बहाकर खेती कर रहे थे और अपने परिवार का भरण-पोषण कर रहे थे, उसे रसूखदारों के दबाव में बदलकर इन्हें अनुपयोगी और बंजर जमीन आवंटित कर दी गई। संग्राम आदिवासी की 45 बीघा जमीन में से केवल 8 बीघा और फूलसिंह आदिवासी की 5 बीघा जमीन में से मात्र आधा बीघा जमीन का ही कब्जा इन्हें दिया गया है। इस अन्याय के खिलाफ आदिवासियों में गहरा असंतोष है।

छावनी में तब्दील हुआ मन्हेंटी गांव, सूझबूझ से टला बड़ा हादसा

घटना की संवेदनशीलता को देखते हुए पुलिस और राजस्व विभाग की संयुक्त टीमें दलबल के साथ तुरंत मौके पर पहुंचीं। माहौल बिगड़ने की आशंका को देखते हुए गांव में भारी पुलिस बल तैनात कर दिया गया, जिससे मन्हेंटी गांव कुछ ही देर में छावनी में तब्दील हो गया। टावर के नीचे तनाव का माहौल चरम पर था। अधिकारियों ने संवेदनशीलता और सूझबूझ का परिचय देते हुए लाउड स्पीकर के माध्यम से टावर पर चढ़े युवकों से संवाद स्थापित किया। उन्हें आश्वस्त किया गया कि मामले की री-ओपनिंग कर पूरे मामले की निष्पक्ष जांच कराई जाएगी और दोषियों पर कार्रवाई होगी। प्रशासनिक सूझबूझ और मान-मनौव्वल के लंबे दौर के बाद दोनों पीड़ितों को सुरक्षित नीचे उतारा जा सका। प्रशासनिक अधिकारियों का कहना है कि मामले को गंभीरता से लिया गया है और राजस्व रिकॉर्ड की दोबारा जांच कराकर आदिवासियों को उनका हक दिलाया जाएगा, ताकि भविष्य में ऐसी किसी अप्रिय स्थिति की पुनरावृत्ति न हो।

20 हेक्टेयर वन भूमि से हटाया गया अतिक्रमण वन विभाग ने चलाया सख्त अभियान

हरिभूमि न्यूज ▶▶ अशोकनगर

जिले में वन भूमि को अतिक्रमण मुक्त कराने के लिए वन विभाग द्वारा लगातार कार्रवाई की जा रही है। इसी क्रम में रविवार को वन परिक्षेत्र अशोकनगर अंतर्गत सबरेंज महोली की बीट महोली के कक्ष क्रमांक पीएफ-88 में लगभग 20.000 हेक्टेयर वन भूमि से अतिक्रमण हटाने की बड़ी कार्रवाई की गई। यह अभियान मुख्य वन संरक्षक शिवपुरी, वनमंडल अधिकारी अशोकनगर एवं एसडीओ (वन) अशोकनगर के मार्गदर्शन एवं निर्देशन में संचालित किया गया। कार्रवाई के दौरान वन परिक्षेत्र अशोकनगर एवं मुंगावली के वन अमले ने संयुक्त रूप से अतिक्रमणकारियों को बेदखल कर वन भूमि को मुक्त कराया। अतिक्रमण हटाने के बाद वन भूमि की सुरक्षा एवं संरक्षण को ध्यान में रखते हुए मौके पर अतिक्रमण रोधी कंटूर ट्रेंच खुदाई का कार्य भी कराया गया, ताकि भविष्य में दोबारा अतिक्रमण की संभावना को रोका जा सके तथा वन क्षेत्र के संरक्षण को मजबूती मिले। इस संयुक्त अभियान में वन परिक्षेत्र अशोकनगर, मुंगावली तथा महिला वन स्टाफ की भूमिका विशेष रूप से सराहनीय रही। विभागीय अधिकारियों ने इसे वन संरक्षण की दिशा में कदम बताते हुए कहा अवैध अतिक्रमण के विरुद्ध सख्त कार्रवाई जारी रहेगी।

रास्ते के विवाद में की हत्या का मात्र 8 घंटे में खुलासा, 4 आरोपी गिरफ्तार

हरिभूमि न्यूज ▶▶ अशोकनगर

बहादुरपुर थाने के अंतर्गत ग्राम पुरा मथाना में रास्ते के विवाद में हुई हत्या का 08 घण्टे में खुलासा करते हुये पुलिस ने 04 आरोपियों को गिरफ्तार किया गया है। दोनों पक्षों की ओर से मामले दर्ज कराए गए हैं, इस खूनी संघर्ष में एक की मौत हो गई है। उल्लेखनीय है कि फरियादी वीरन पुत्र इमरत सिंह गुर्जर, उम्र 25 वर्ष, निवासी ग्राम पुरा मथाना ने थाना बहादुरपुर में रिपोर्ट लेख कराई कि मेरा व मेरे गांव के शैतान गुर्जर के परिवार वालों से खेत पर जाने के रास्ते पर से विवाद चल रहा है, 27.जून की शाम 4.30 बजे शैतान सिंह गुर्जर व उसके परिवार वालों ने मिलकर मेरे भाई बृजेश की हत्या कर दी। फरियादी की रिपोर्ट पर थाना बहादुरपुर में हत्या का प्रकरण पंजीबद्ध कर विवेचना प्रारंभ की गई।

प्रकरण की गंभीरता को देखते हुये पुलिस अधीक्षक अशोकनगर राजीव कुमार मिश्रा ने थाना प्रभारी बहादुरपुर उनि. नीलम सिंह यादव के नेतृत्व में टीम गठित कर प्रकरण में त्वरित कार्यवाही हेतु निर्देशित किया गया। पुलिस टीम द्वारा कार्यवाही करते हुये प्रकरण के आरोपी रामक्रेश पुत्र शैतानसिंह गुर्जर, उम्र 30 वर्ष, जितेन्द्र पुत्र रामस्वरूप गुर्जर, उम्र 19 वर्ष, राजकुमार पुत्र फूलसिंह गुर्जर, उम्र 19 वर्ष एवं लक्ष्मण उर्फ गोटीराम गुर्जर, उम्र 28 वर्ष सभी निवासी ग्राम पुरा मथाना को गिरफ्तार कर न्यायालय में प्रस्तुत किया, जहां से न्यायिक अभिरक्षा में जेल भेज दिया गया।

चार साल से चल रहे जमीनी विवाद में एक दर्जन घायल- घटना के बाद गांव में तनाव की स्थिति है और एहतियातन पुलिस बल तैनात किया गया है। बताया गया है कि पुरा गांव के खेतों में फूलसिंह गुर्जर एवं ष्यामसुंदर गुर्जर नाम के दो भाईयों के मकान खेत पर बने हैं। इन दोनों भाईयों के खेतों व मकान तक पहुंचने के लिए कोई रास्ता नहीं था। आगे जिस व्यक्ति का खेत था, उसमें से आने-जाने से हमेषा विवाद होता था। इस विवाद में बीते चार वर्षों के दौरान एफआईआर भी हुईं और मामला राजस्व विभाग के पास भी पहुंचा। दोनों पक्ष कलेक्टर के समक्ष भी जनसुनवाई में गए। किंतु इस

मामले का अब तक कोई निराकरण नहीं हो सका था।

ऐसे में षनिवार दोपहर को जब फूलसिंह एवं श्यामसुंदर अपने अन्य परिजनों के साथ उक्त रास्ते पर मुरम डालने लगे तो दूसरे पक्ष से बृजेष गुर्जर मौके पर पहुंच गया। जिससे उनका विवाद हुआ और बृजेष को प्राण घातक चोटें आईं। इस घटना की जानकारी लगते ही बृजेष के परिजन मौके पर पहुंच गए। इसके बाद दोनों पक्षों के बीच जमकर लाठियां चलीं और मौके पर मौजूद पत्थर बरसे। इस खूनी संघर्ष में बृजेष की जहां मौत हो गई, वहीं उसके परिजनों में वकील, रामचरण, इमरत सिंह, भोलाराम, वीरन और परमाल सिंह गंभीर रूप से घायल हो गए। दूसरे पक्ष से फूलसिंह, ष्यामसुंदर, षैतान सिंह, रामकृष्ण, राजकुमार और जितेन्द्र गुर्जर भी गंभीर रूप से घायल हो गए।

प्राथमिक स्वास्थ्य केन्द्र पर लगा मजमा, तीन गाड़ियों से भेजे घायल- घटना की सूचना पर पुलिस मौके पर पहुंची तो पुलिसकर्मियों के होष उड़ गए। तुरंत अन्य वाहनों को बुलाकर सभी घायलों को प्राथमिक स्वास्थ्य केन्द्र लाया गया। जहां चिकित्सकों ने प्राथमिक उपचार कर सभी को जिला अस्पताल रिफर कर दिया। सभी घायलों को अस्पताल पहुंचाने के लिए एंबुलेंस सहित कुल 3 वाहनों की व्यवस्था करनी पड़ी। इस घटना के बाद सैकड़ों की संख्या में लोग अस्पताल में एकत्रित हो गए। जहां पुलिस ने फिर भीड़ को मौके से हटाया।

पंचायत भवन में एलईडी टीवी पर विभिन्न सूचनात्मक कार्यक्रम और वीडियो दिखाए गए

प्राणपुर में पुलिस ने कैंप लगाकर ग्रामीणों को साइबर फ्रॉड और डिजिटल अरेस्ट से बचने के गुर सिखाए

हरिभूमि न्यूज ▶▶ अशोकनगर

थाना क्षेत्र के अंतर्गत आने वाले ग्राम प्राणपुर में पुलिस प्रशासन द्वारा साइबर अपराधों पर लगाम लगाने और ग्रामीणों को जागरुक करने के उद्देश्य से एक विशेष जागरूकता कैंप का आयोजन किया गया। ग्राम पंचायत कार्यालय में आयोजित इस शिविर में बड़ी संख्या में ग्रामीण जन एकत्रित हुए।

एलईडी टीवी पर दिखाए लाइव उदाहरण -चंदेरी थाना प्रभारी प्रशांत यादव और उनकी टीम ने इस कैंप में आधुनिक तकनीक का सहारा लिया। ग्रामीणों को जागरुक करने के लिए पंचायत भवन में एलईडी टीवी लगाई गई, जिस पर विभिन्न सूचनात्मक कार्यक्रम और वीडियो दिखाए गए। इन वीडियो के माध्यम से ग्रामीणों को

बेहद सरल भाषा में समझाया गया कि साइबर ठग किस तरह लोगों को डराकर डिजिटल अरेस्ट के जाल में फंसाते हैं और उनसे लाखों रुपये ऐंठ लेते हैं।

थाना प्रभारी ने दी अहम जानकारियां- थाना प्रभारी प्रशांत यादव ने ग्रामीणों से संवाद करते हुए कहा कि आज के दौर में साइबर अपराधी नए-नए तरीकों से लोगों को अपना शिकार बना रहे हैं। उन्होंने मुख्य बातें साझा करते हुए बताया कानून में शिडजिटल अरेस्टश जैसा कोई प्रावधान नहीं हैरू कोई भी पुलिस या सरकारी एजेंसी वीडियो कॉल पर किसी को गिरफ्तार नहीं करती और न ही पैसे की मांग करती है। अनजान कॉल से रहें सावधान यदि कोई खुद को पुलिस, सीबीआई या कस्टम अधिकारी बताकर डराए, तो घबराएं नहीं। तुरंत फोन काट दें। गोपनीय जानकारी न बदलें, अपने बैंक खाते की जानकारी, ओटीपी या व्यक्तिगत डेटा साझा करें।

ग्रामीणों ने दिखाई उत्सुकता - पुलिस की इस अनूठी पहल को लेकर ग्रामीण जनों में भारी उत्साह और रुचि देखी गई। ग्रामीणों ने न केवल टीवी पर दिखाए गए कार्यक्रमों को ध्यान से देखा, बल्कि साइबर फ्रॉड से जुड़े अपने सवाल भी पुलिस अधिकारियों के सामने रखे, जिनका मौके पर ही समाधान किया गया। इस मौके पर चंदेरी थाने के पुलिसकर्मी और ग्राम पंचायत के प्रतिनिधि सहित बड़ी संख्या में ग्रामीण मौजूद रहे।

तीन साल से चली आ रही समस्या का नहीं हुआ समाधान

नगर परिषद के फिल्टर प्लांट से शुद्ध पेयजल की जगह दूषित पानी पीने को मजबूर रहवासी

हरिभूमि न्यूज ▶▶ जीरापुर

नगर परिषद की अव्यवस्थित कार्य प्रणाली की वजह से आम उपभोक्ताओं को दूषित पानी पीने पर मजबूर होना पड़ रहा है। जानकारी के मुताबिक फिल्टर प्लांट से नगर की पेयजल टंकियों को भरा जाता है और वहीं से नगर के उपभोक्ताओं को पेयजल हेतु जल सप्लाई किया जाता है। लेकिन 'शुद्ध पेयजल' के नाम पर कितनी शुद्धता है, इस पर नगर परिषद जिम्मेदारी से अपने कर्तव्यों का निर्वहन नहीं कर पा रही। अव्यवस्थित कार्य प्रणाली के कारण शुद्ध पेयजल के नाम पर दूषित पानी पीने पर आमजन मजबूर हैं। नगर में सप्लाई होने वाले शुद्ध पेयजल को लेकर एवं फिल्टर प्लांट के आसपास गंदगी, मीट मार्केट जैसी प्रमुख समस्याओं को लेकर समाचार पत्रों के माध्यम से विगत 3 वर्षों से नगर परिषद को एवं जिला प्रशासन को जगाया जा रहा है। लेकिन किसी पर असर नहीं हुआ और वर्तमान में भी पेयजल को लेकर लोगों के सामने गंभीर समस्या खड़ी है।

विधायक दांगी के अवलोकन के बाद भी सुधार नहीं

विगत लगभग ढाई वर्ष पहले विधायक हजारीलाल दांगी, नगर परिषद अध्यक्ष प्रतिनिधि पवन कुशवाह सीएमओ एवं.परिषद पार्षदों अन्य अधिकारियों पत्रकारों ने फिल्टर प्लांट का अवलोकन किया था। जहां पर गंदगी सहित मीट मार्केट की नाली की गंभीर समस्या सामने आई। जहां पर गंदा मटमैला पानी बदबू दार पानी सप्लाई पर सांवलिया सवाल खड़े हुए लेकिन विधायक हजारीलाल दांगी ने तत्काल प्रभाव से समस्या का निराकरण की बात रख शुद्ध पेयजल सप्लाई के निर्देश दिए थे। लेकिन जमीनी स्तर पर स्थिति में कोई बदलाव नहीं आया। प्लांट के आसपास फैली गंदगी और लीकेज से दूषित पानी ही टंकियों तक पहुंच रहा है। मीट मार्केट झुग्गी झोपड़ी की नाली का पानी बांध में वहीं पानी फिल्टर प्लांट में आखिर कब होवेगी समस्या हल।

स्वास्थ्य पर बढ़ रहा खतरा

गंदा पानी पीने से डायरिया, पीलिया जैसी बीमारियों का खतरा बढ़ रहा है। उपभोक्ताओं ने मांग की है कि फिल्टर प्लांट की नियमित सफाई, वाल चेम्बर की मरम्मत और मीट मार्केट को अन्यत्र शिफ्ट कराकर शुद्ध पेयजल की सप्लाई सुनिश्चित की जाए।

इंदौर शहर में दूषित पानी की घटना, नगर में भय का माहौल

कहीं ऐसा न हो कि विगत कुछ माह पहले इंदौर में दूषित पानी पीने से कई लोग बीमार पड़े और मौत के ग्रास बने, क्या प्रशासन उस गंभीर घटना से सबक नहीं ले रही या जीरापुर में भी बीमारी फैले जिसका इंतजार हो। नगर परिषद इसके बावजूद भी इस विकट समस्या का कोई स्थाई निदान नहीं कर पा रही है। इतना ही नहीं, जिला प्रशासन के संज्ञान में भी उक्त मामला आने के बाद प्रशासनिक स्तर पर कोई ठोस कार्रवाई नहीं हुई है। नागरिकों में रोष है कि जब जनप्रतिनिधि और अधिकारी मौके पर जाकर समस्या देख चुके हैं, फिर भी समाधान क्यों नहीं हो रहा।

मैं दिखवाता हूं...

मैं अभी दिखवाता हूं। मीट मार्केट भूमि आवंटन की कार्रवाई प्रचलित है, शीघ्र वहां से मीट मार्केट हटवा दिया जाएगा।

-देवनारायण दांगी, सीएमओ नगर परिषद जीरापुर

मैंने पहले भी इस संबंध में व्यवस्थाओं को देखा था, लेकिन नगर परिषद ने इस और ध्यान क्यों नहीं दिया, यह उनकी गलती है। मैं आज ही सीएमओ को बुलाकर मीट मार्केट हटवाने की व्यवस्था करता हूं।

- हजारीलाल दांगी, विधायक खिलचीपुर।

पल्स पोलियो अभियानः दो बूंद जिंदगी की

राज्य मंत्री गौतम टेटवाल ने पिलाई पोलियो की खुराक

हरिभूमि न्यूज ▶▶ सारंगपुर

राष्ट्रीय पल्स पोलियो अभियान के तहत रविवार को सिविल अस्पताल सारंगपुर में राज्य मंत्री गौतम टेटवाल ने बच्चों को पोलियो की दो बूंद दवा पिलाकर अभियान का शुभारंभ किया।

इस दौरान उन्होंने अभियान की सफलता के लिए स्वास्थ्य विभाग की टीम को शुभकामनाएं देते हुए अधिक से अधिक बच्चों तक पहुंचकर उन्हें पोलियो की खुराक पिलाने का आह्वान किया। राज्य मंत्री टेटवाल ने कहा कि स्वस्थ एवं पोलियो मुक्त भारत के निर्माण में राष्ट्रीय पल्स पोलियो अभियान की महत्वपूर्ण भूमिका है। उन्होंने अभिभावकों से अपील की कि वे अपने पांच वर्ष तक के सभी बच्चों को समय पर पोलियो की दवा अवश्य पिलाएं, ताकि उन्हें सुरक्षित और स्वस्थ भविष्य मिल सके। उन्होंने कहा कि सभी के सामूहिक प्रयासों से ही पोलियो मुक्त भारत के संकल्प को साकार किया जा सकता है। कार्यक्रम के बाद मंत्री टेटवाल ने सिविल अस्पताल में भर्ती मरीजों सहित भाजपा नेता जाकिर सैफी से मुलाकात कर उनका हालचाल जाना और शीघ्र स्वस्थ होने की कामना की।

उन्होंने चिकित्सकों एवं स्वास्थ्यकर्मियों से अस्पताल की व्यवस्थाओं, उपलब्ध स्वास्थ्य सुविधाओं तथा जनसेवा से जुड़े कार्यों की जानकारी भी ली और बेहतर स्वास्थ्य सेवाएं उपलब्ध कराने के निर्देश दिए। इस अवसर पर डॉ अंकित यादव,डॉ मनीष सूर्यवंशी, अरुण दीक्षित सहित स्वास्थ्य विभाग के अधिकारी, चिकित्सक, जनप्रतिनिधि एवं अस्पताल का स्टाफ उपस्थित रहा।

सिटी पोर्शन सड़क निर्माण की सुस्त रफ्तार से बढ़ी लोगों की परेशानी

एक माह से अधिक समय से थाने के सामने मार्ग बंद

हरिभूमि न्यूज ▶▶ नरसिंहगढ़

शहर में चल रहे सिटी पोर्शन सड़क निर्माण कार्य की धीमी गति अब आमजन के लिए बड़ी परेशानी का कारण बन गई है। निर्माण कार्य शुरू हुए एक माह से अधिक समय बीत चुका है, लेकिन अब तक कई हिस्सों में काम अधूरा पड़ा है। सबसे अधिक परेशानी थाने के सामने बंद पड़े मार्ग के कारण हो रही है, जिससे रोजाना हजारों लोगों को लंबा चक्कर लगाकर आवागमन करना पड़ रहा है। स्थानीय नागरिकों का कहना है कि सड़क निर्माण की रफ्तार बेहद धीमी है। कई दिनों तक मौके पर पर्याप्त मजदूर और मशीनें नहीं दिखतीं, जिससे काम आगे नहीं बढ़ पा रहा है। इसका खामियाजा व्यापारियों, विद्यार्थियों, कर्मचारियों और राहगीरों को भुगतना पड़ रहा है।

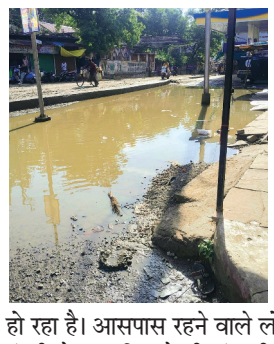

पेट्रोल पंप के सामने जल भराव से बढ़ी मुश्किलें

सड़क का स्तर ऊंचा होने के कारण पेट्रोल पंप के सामने बारिश का पानी जमा हो गया है। जल निकासी की समुचित व्यवस्था नहीं होने से यहां कीचड़ और बदबू फैलने लगी है। दोपहिया वाहन चालकों को फिसलने का खतरा बना रहता है, जबकि पैदल चलने वालों को भी भारी परेशानी का सामना करना पड़ रहा है। व्यापारियों का कहना है कि जलभराव और खराब सड़क के कारण ग्राहकों की आवाजाही कम हो गई है, जिससे कारोबार प्रभावित हो रहा है। आसपास रहने वाले लोगों ने भी बदबू और गंदगी से राहत दिलाने की मांग की है।

जनता ने उठाए सवाल

स्थानीय लोगों का कहना है कि यदि निर्माण कार्य समय बद्ध योजना के तहत किया जाता और जल निकासी की व्यवस्था पहले सुनिश्चित की जाती तो ऐसी स्थिति नहीं बनती। लोगों ने प्रशासन और संबंधित निर्माण एजेंसी से मांग की है कि सड़क निर्माण कार्य में तेजी लाई जाए, बंद मार्ग को जल्द खोला जाए तथा जलभराव की समस्या का तत्काल समाधान किया जाए, ताकि नागरिकों को राहत मिल सके।

202 पोलियो बूथ केंद्र बनाए गए

पल्स पोलियो अभियानः विधायक ने बच्चों को पिलाई दो बूंद जिंदगी की

जीरापुर। सिविल अस्पताल में रविवार को 0 से 5 वर्ष तक के बच्चों को पोलियो की खुराक पिलाकर पल्स पोलियो अभियान का शुभारंभ किया गया। अभियान का शुभारंभ विधायक हजारीलाल दांगी ने बच्चों को दो बूंद जिंदगी की पिलाकर किया।

इस अवसर पर ब्लॉक मेडिकल अधिकारी डॉ. सुनील चौरसिया ने बताया कि जीरापुर सिविल अस्पताल के अंतर्गत पूरे ब्लॉक में 202 पोलियो बूथ केंद्र बनाए गए हैं। इन केंद्रों पर 0 से 5 वर्ष तक के सभी बच्चों को पोलियो की खुराक पिलाई जाएगी। उन्होंने अभिभावकों से अपील की कि वे अपने बच्चों को नजदीकी पोलियो बूथ पर अवश्य लेकर आएं, ताकि कोई भी बच्चा पोलियो की दवा से वंचित न रहे। कार्यक्रम में बीएमओ डॉ. सुनील चैरसिया, डॉ. अभिषेक शर्मा, सीएमओ देवनारायण दांगी, रमेशचंद्र शर्मा, एएनएम हेमलता वर्मा, चित्रा गौड़ सहित स्वास्थ्य विभाग का स्टाफ उपस्थित रहा।

निर्माण कार्य में तेजी लाकर मार्ग जल्द शुरू करने की मांग

दस दिन बाद भी शुरू नहीं हुआ सारंगपुर-सड़ावता मार्ग, कीचड़ भरे रास्ते से गुजरने को मजबूर लोग

हरिभूमि न्यूज ▶▶ सारंगपुर

सारंगपुर-सड़ावता मार्ग स्थित रेलवे अंडर ब्रिज क्रमांक-158 पर निर्माण कार्य निर्धारित समय सीमा में पूरा नहीं होने से क्षेत्रवासियों की परेशानियां लगातार बढ़ती जा रही हैं। रेलवे विभाग द्वारा मार्ग की जर्जर स्थिति और सड़क पर बने बड़े-बड़े गड्ढों को देखते हुए सीसी सड़क निर्माण का कार्य शुरू कराया गया था। इसके लिए ठेकेदार ने एसडीएम को आवेदन देकर 10 दिनों के लिए मार्ग बंद रखने और वैकल्पिक अस्थायी मार्ग से आवागमन कराने की अनुमति भी ली थी।

निर्धारित 10 दिनों की समय-सीमा पूरी होने के बावजूद अब तक निर्माण कार्य पूरा नहीं हो सका है। ऐसे में लोगों को मजबूरी में कच्चे वैकल्पिक मार्ग से होकर गुजरना पड़ रहा है। पिछले कुछ दिनों से हो रही बारिश के कारण यह रास्ता पूरी तरह कीचड़ से भर गया है, जिससे दोपहिया और चारपहिया वाहन चालकों के साथ-साथ पैदल राहगीरों को भी भारी परेशानियों का सामना करना पड़ रहा है। कई स्थानों पर वाहन फिसलने की स्थिति बन रही है, जिससे दुर्घटना का खतरा भी बढ़ गया है। उल्लेखनीय है कि अंडर ब्रिज की पुरानी सड़क लंबे समय से खस्ताहाल थी। सड़क पर बने गहरे गड्ढों के कारण कई लोग गिरकर घायल भी हो चुके थे। इस समस्या को लेकर समाचार पत्रों में प्रमुखता से खबरें प्रकाशित होने के बाद रेलवे विभाग ने सीसी सड़क निर्माण का टेंडर जारी किया था। लोगों को उम्मीद थी कि निर्धारित अवधि में कार्य पूरा होने के बाद उन्हें राहत मिलेगी, लेकिन समय-सीमा समाप्त होने के बाद भी काम अधूरा होने से आमजन में नाराजगी है। क्षेत्रवासियों ने रेलवे विभाग और संबंधित ठेकेदार से निर्माण कार्य में तेजी लाकर जल्द से जल्द मार्ग को चालू कराने की मांग की है, ताकि लोगों को कीचड़ और बदहाल वैकल्पिक मार्ग से राहत मिल सके।

पल्स पोलियो अभियानः दो दिन के नवजात को पिलाई पहली खुराक

खुजनेर। स्थानीय सामुदायिक स्वास्थ्य केंद्र में रविवार को राष्ट्रीय पल्स पोलियो महाभियान का शुभारंभ किया गया। अभियान की शुरुआत दो दिन के नवजात रचित नागर को पोलियो रोधी दवा की पहली खुराक पिलाकर की गई। इस अवसर पर पूर्व भाजपा जिलाध्यक्ष केदार काका, नगर परिषद अध्यक्ष कैलाशी बाई यादव, नप उपाध्यक्ष बाबूलाल कुशवाह, पार्षद प्रेम राजपूत सहित अन्य जनप्रतिनिधियों ने अभियान का शुभारंभ किया। कार्यक्रम में डॉ. एस. के. मित्तल, डॉ. शीला सिंह, डॉ. विशाल सिसोदिया, आयुष्मान मित्र सुरेश नागर सहित स्वास्थ्य विभाग के अधिकारी एवं कर्मचारी उपस्थित रहेस्वास्थ्य अधिकारियों ने पल्स पोलियो अभियान के महत्व पर प्रकाश डालते हुए नागरिकों से अपील की कि वे 0 से 5 वर्ष तक के सभी बच्चों को पोलियो की 'दो बूंद जिंदगी की' अवश्य पिलाएं। उन्होंने कहा कि प्रत्येक बच्चे तक पोलियो की खुराक पहुंचाना हम सभी की जिम्मेदारी है, ताकि कोई भी बच्चा पोलियो जैसी गंभीर बीमारी का शिकार न हो। स्वास्थ्य विभाग ने बताया कि अभियान के दौरान निर्धारित बूथों पर बच्चों को पोलियो की दवा पिलाई जा रही है। इसके अलावा घर-घर जाकर भी छूटे हुए बच्चों को दवा पिलाई जाएगी। अभिभावकों से अपील की गई है कि वे अपने बच्चों को समय पर पोलियो की खुराक अवश्य दिलाएं, ताकि क्षेत्र को पूर्ण रूप से पोलियो मुक्त बनाए रखा जा सके।

मूसलाधार बारिश के बाद खेतों में उतरे विधायक शर्मा, ट्रैक्टर चलाकर की बुवाई

अच्छी बारिश के बाद किसानों ने खेतों का किया रुख

कुरावर। शनिवार को हुई मूसलाधार बारिश के बाद क्षेत्र में खरीफ सीजन की बुवाई ने रफ्तार पकड़ ली। रविवार सुबह से ही किसान बीज और कृषि संसाधनों के साथ खेतों में पहुंच गए। इसी क्रम में नरसिंहगढ़ विधायक मोहन शर्मा भी अपने पैतृक ग्राम हीकमी स्थित खेत पर पहुंचे और ट्रैक्टर चलाकर खरीफ फसलों की बुवाई की।

शनिवार तक क्षेत्र के कई हिस्सों में पर्याप्त बारिश नहीं होने के कारण सीमित क्षेत्र में ही बुवाई हो सकी थी, लेकिन शाम को हुई अच्छी बारिश के बाद अधिकांश किसानों ने खेतों का रुख कर लिया। किसानों के अनुसार अब क्षेत्र में खरीफ फसलों की बुवाई लगभग पूर्णता की ओर है। इस अवसर पर विधायक मोहन शर्मा ने कहा कि राजनीति में सक्रिय रहने के साथ-साथ खेती-किसानी से जुड़े रहना उनके लिए गर्व और आत्मसंतोष का विषय है। उन्होंने कहा कि जिस कार्य से परिवार का पालन-पोषण होता है, उससे जुड़े रहने से मन को विशेष संतुष्टि मिलती है। विधायक ने कहा कि केंद्र और प्रदेश की सरकार किसानों के हितों के लिए लगातार कार्य कर रही है।

सरकार की विभिन्न योजनाओं और कृषि संबंधी सुविधाओं से खेती को लाभकारी बनाने का प्रयास किया जा रहा है। उन्होंने कहा कि सरकार किसानों के साथ खड़ी है और कृषि क्षेत्र को मजबूत करने के लिए निरंतर प्रयास किए जा रहे हैं।

लर्निंग लाइसेंस शिविर का आयोजन

हरिभूमि न्यूज ▶▶ विदिशा

कलेक्टर अंशुल गुप्ता के निर्देशानुसार जिले के समस्त शासकीय महाविद्यालयों में विद्यार्थियों के लिए लर्निंग ड्राइविंग लाइसेंस बनाने हेतु विशेष शिविरों का आयोजन किया जा रहा है। इस संबंध में जिला परिवहन कार्यालय द्वारा महाविद्यालयों को आवश्यक दिशा-निर्देश जारी किए गए हैं, ताकि अधिक से अधिक छात्र-छात्राएं इस सुविधा का लाभ प्राप्त कर सकें। जिला परिवहन अधिकारी गिरिजेश वर्मा ने बताया है कि शिविर आयोजन की तिथियां जारी हुई है।विभिन्न निर्धारित तिथियों में आयोजित होने वाले शिविरों में विभाग की ओर से श्री राजेन्द्र चंद्रवंशी, सहायक वर्ग-3 तथा आशीष परिहार, कंप्यूटर ऑपरेटर उपस्थित रहेंगे। दोनों अधिकारी एवं कर्मचारी शिविर में आने वाले आवेदकों को लर्निंग लाइसेंस बनाने की पूरी प्रक्रिया में आवश्यक मार्गदर्शन एवं सहयोग प्रदान करेंगे। लर्निंग लाइसेंस की प्रक्रिया पूर्णतः ऑनलाइन है।

SBI गोल्ड लोन घोटाले का शॉकः बैंक कर्मी ने खुद को मारी गोली

विदिशा। एसबीआई के गोल्ड लोन में हुए करोड़ों रुपये के फर्जीवाड़े की सीबीआई जांच में नाम आने के बाद बैंक कर्मी मनोज सोनी ने शुक्रवार को अपने खामखेड़ा स्थित फार्म हाउस में खुद को छर्रे वाली बंदूक से गोली मार ली। गोली लगने से वे गंभीर रूप से घायल हो गए। एक छर्रा उनके दिल के ऊपर लगा है, जबकि दूसरा छर्रा दूसरे हिस्से में धंस गया। घटना की सूचना मिलते ही फार्म हाउस पर मौजूद कर्मचारियों ने तुरंत उनके परिवार को सूचित किया और उन्हें विदिशा जिला अस्पताल पहुंचाया। डॉक्टरों ने उनकी हालत देखते हुए मेडिकल कॉलेज भोपाल रेफर कर दिया, जहां उनका इलाज चल रहा है। बताया जा रहा है कि मनोज सोनी पर गोल्ड लोन घोटाले में फर्जी दस्तावेजों के जरिए लोन मंजूर करने का आरोप है। सीबीआई ने दो दिन पहले ही उनके परिवार द्वारा संचालित एमपी ज्वैलर्स को सील कर दिया था। इस कार्रवाई के बाद से मनोज सोनी मानसिक तनाव में थे। परिवार के सदस्यों ने बताया कि घटना से पहले वे काफी परेशान नजर आ रहे थे।

राष्ट्रीय पल्स पोलियो अभियान के शुभारंभ पर राज्यमंत्री नारायणसिंह पंवार ने कहा...

आप सभी के प्रयासों से पोलियो जैसी महामारी को समूल नष्ट किया

हरिभूमि न्यूज ▶▶ ब्यावरा

राष्ट्रीय पल्स पोलियो अभियान अंतर्गत रविवार को स्थानीय सिविल अस्पताल सहित जिलेभर में ग्रामीण स्तर तक शुभारंभ किया गया। इस दौरान मध्यप्रदेश शासन के राज्यमंत्री स्वतंत्र प्रभार नारायणसिंह पंवार ने सिविल अस्पताल में पहुंचकर पल्स पोलिया अभियान द्वारा आयोजित कार्यक्रम में पहुंचकर 0 से 5 वर्ष तक के बच्चों को पोलियो की दवा पिलाई।

इस अवसर पर राज्यमंत्री श्री पंवार ने कार्यक्रम को संबोधित करते हुए कहा कि पोलियो एक वैश्विक महामारी थी, जिसे भारत में सभी के अथक प्रयासों से इस बीमारी को समूल नष्ट करने में आशा, आंगनबाड़ी और चिकित्सा कर्मियों का देषभर में सबसे महत्वपूर्ण योगदान रहा है। इनके प्रयासों के कारण ही हमे आज के समय में पोलियो जैसी बीमारी दूर-दूर तक नजर नहीं आती है, अगर किसी प्रकार का केस आ भी जाता है, तो हमारे स्वास्थ्य विभाग की टीम युद्ध स्तर पर कार्य कर उसको काबू में कर समाप्त करने में सफल रहती है। इसके लिए वह बहुत-बहुत बधाई के पात्र है।

इस अवसर पर भाजपा जिला महामंत्री अमित शर्मा, नगर मंडल अध्यक्ष राजू यादव, डॉ शरद साहू, डॉ जेके शाक्य, डॉ बृजमोहन गुप्ता, डॉ लखन दांगी, बीपीएम राजेश यादव, बीईई प्रेमलता साहू, अशोक यादव, संदीप बृजपुरिया, विष्णु दांगी, नेहा कुशवाह सहित महिलाएं एवं बच्चे उपस्थित रहे। संचालन कोल्ड चेन प्रभारी नरेंद्र कुमार शर्मा ने किया।